



**EXTRAS DE CARTE FUNCİARĂ
PENTRU INFORMARE**

Carte Funciară Nr. 80449 Bistrița

A. Partea I. Descrierea imobilului

TEREN Partial Intravilan

Adresa: Loc. Bistrita, Jud. Bistrita Nasaud, DJ 173C de la km 0+567 la km 4+547

Nr. Crt	Nr. cadastral Nr. topografic	Suprafața* (mp)	Observații / Referințe
A1	80449	54.285	Teren neimprejmuit; DJ 173C de la km 0+567 la km 4+547 - identificat in HG 905/2002 Anexa 1.1. Drumuri și poduri, poziția 25.

B. Partea II. Proprietari și acte

Înscrieri privitoare la dreptul de proprietate și alte drepturi reale		Referințe
54049 / 25/10/2017		
Act Normativ nr. H.G. nr.905, din 22/08/2002 emis de Guvernul Romaniei; Act Administrativ nr. 18698, din 25/10/2017 emis de Consiliul Judetean Bistrita Nasaud;		
B1	Intabulare, drept de PROPRIETATE, dobandit prin Lege, cota actuala 1/1 1) JUDETUL BISTRITA-NASAUD, domeniul public	A1 / B.2
63722 / 20/12/2017		
Act Administrativ nr. 210, din 19/12/2017 emis de CONSILIUL JUDETEAN;		
B2	Intabulare, drept de ADMINISTRARE 1) MUNICIPIUL BISTRITA, CIF:4347569	A1

C. Partea III. SARCINI .

Inscrieri privind dezmembrămintele dreptului de proprietate, drepturi reale de garanție și sarcini	Referințe
NU SUNT	

Anexa Nr. 1 La Partea I

Teren

Nr cadastral	Suprafața (mp)*	Observații / Referințe
80449	54.285	DJ 173C de la km 0+567 la km 4+547 - identificat in HG 905/2002 Anexa 1.1. Drumuri si poduri, pozitia 25.

* Suprafața este determinată în planul de proiecție Stereo 70.

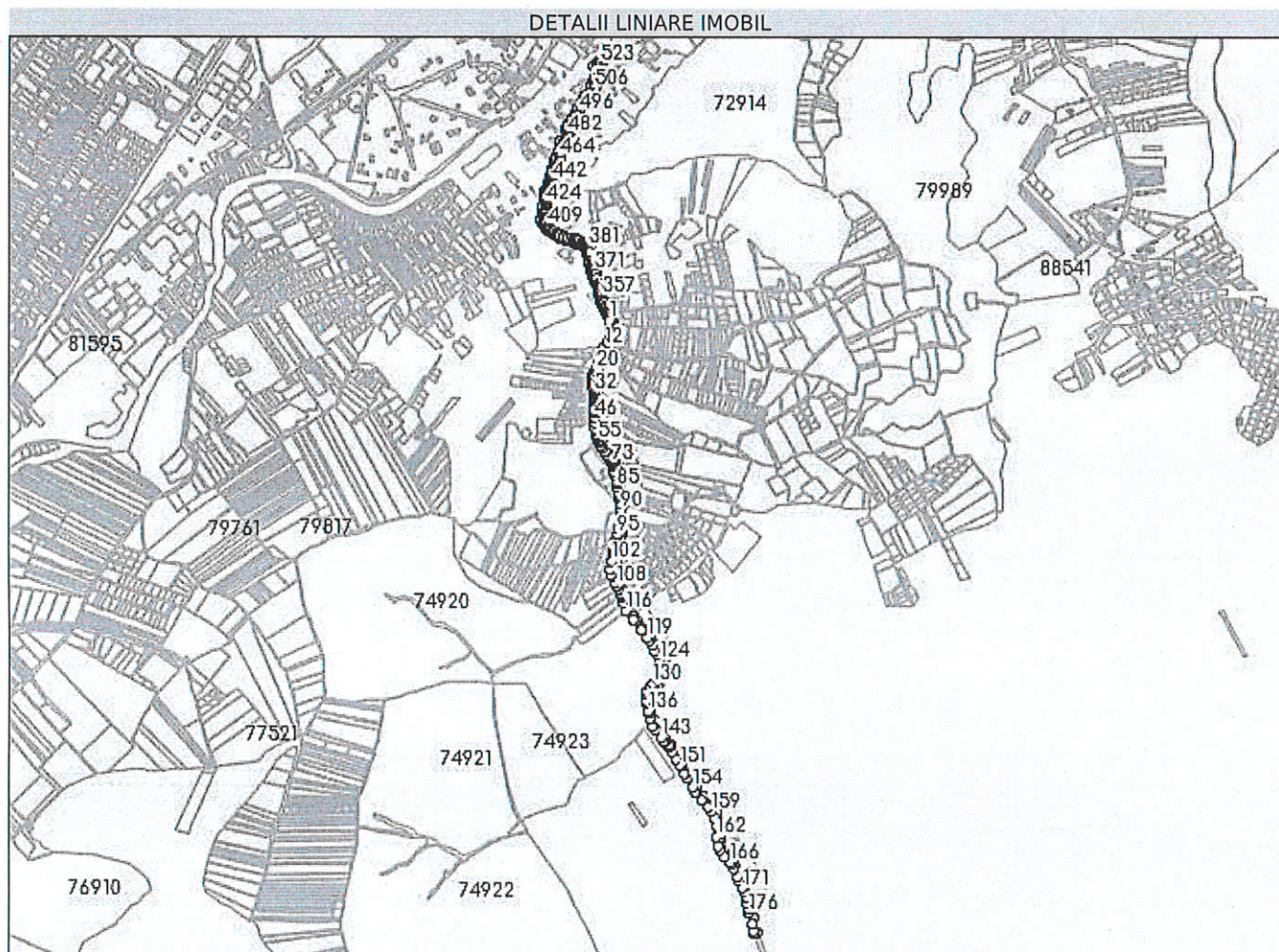

Date referitoare la teren

Nr Crt	Categorie folosință	Intra vilan	Suprafața (mp)	Tarla	Parcelă	Nr. topo	Observații / Referințe
1	drum	DA	32.741	-	-	-	DJ 173C de la km 0+567 la km 4+547 - identificat in HG 905/2002 Anexa 1.1. Drumuri si poduri, pozitia 25. Tronsonul de DJ de la km 0+567 la km 0+626 se identifica cu Str. Ion Ratiu, de la Km 0+626 la km 1+329 se identifica cu Str. Mihai Viteazu, de la km 1+329 la km la km 3+055 se identifica cu Str. Valea Budacului.
2	drum	NU	21.544	-	-	-	

Lungime Segmente

1) Valorile lungimilor segmentelor sunt obținute din proiecție în plan.

Punct început	Punct sfârșit	Lungime segment	Punct început	Punct sfârșit	Lungime segment	Punct început	Punct sfârșit	Lungime segment
1	2	3.3	2	3	0.383	3	4	5.273

Punct început	Punct sfârșit	Lungime segment	Punct început	Punct sfârșit	Lungime segment	Punct început	Punct sfârșit	Lungime segment
4	5	1.502	5	6	11.251	6	7	10.854
7	8	13.056	8	9	10.79	9	10	12.687
10	11	16.901	11	12	22.729	12	13	1.503
13	14	13.004	14	15	9.224	15	16	13.187
16	17	24.669	17	18	6.611	18	19	22.03
19	20	12.15	20	21	17.381	21	22	3.159
22	23	2.83	23	24	5.061	24	25	8.982
25	26	11.015	26	27	11.045	27	28	10.85
28	29	5.635	29	30	11.5	30	31	2.723
31	32	8.262	32	33	9.008	33	34	10.59
34	35	5.011	35	36	1.28	36	37	2.302
37	38	2.94	38	39	2.594	39	40	3.878
40	41	4.768	41	42	16.069	42	43	4.088
43	44	10.659	44	45	10.213	45	46	19.043
46	47	3.121	47	48	20.915	48	49	21.312
49	50	13.087	50	51	10.982	51	52	4.343
52	53	2.811	53	54	9.297	54	55	12.415
55	56	2.846	56	57	4.852	57	58	11.15
58	59	13.863	59	60	18.0	60	61	3.294
61	62	1.291	62	63	12.075	63	64	7.46
64	65	13.659	65	66	1.751	66	67	0.059
67	68	0.629	68	69	1.008	69	70	7.305
70	71	3.864	71	72	3.489	72	73	0.849
73	74	5.108	74	75	4.388	75	76	5.359
76	77	18.785	77	78	2.579	78	79	15.136
79	80	24.737	80	81	1.554	81	82	3.837
82	83	5.528	83	84	1.086	84	85	13.812
85	86	28.853	86	87	7.872	87	88	11.315
88	89	21.74	89	90	23.402	90	91	27.36
91	92	14.978	92	93	35.101	93	94	2.091
94	95	23.589	95	96	23.571	96	97	20.41
97	98	7.973	98	99	10.772	99	100	1.4
100	101	11.677	101	102	38.036	102	103	34.629
103	104	21.425	104	105	8.265	105	106	14.916
106	107	21.44	107	108	12.523	108	109	7.741
109	110	11.869	110	111	23.789	111	112	3.993
112	113	4.697	113	114	5.575	114	115	19.894
115	116	34.802	116	117	47.082	117	118	53.944
118	119	38.195	119	120	14.379	120	121	25.853
121	122	23.562	122	123	20.003	123	124	21.725
124	125	20.18	125	126	13.98	126	127	14.927
127	128	16.938	128	129	21.245	129	130	27.336
130	131	17.603	131	132	21.766	132	133	14.391
133	134	23.684	134	135	14.894	135	136	28.375
136	137	3.279	137	138	5.178	138	139	2.522
139	140	22.787	140	141	31.727	141	142	22.439
142	143	36.358	143	144	17.348	144	145	6.674
145	146	19.777	146	147	2.406	147	148	6.965
148	149	19.419	149	150	36.856	150	151	29.005
151	152	39.947	152	153	23.955	153	154	45.875
154	155	20.415	155	156	5.107	156	157	38.952
157	158	40.062	158	159	21.873	159	160	30.877
160	161	29.813	161	162	47.151	162	163	39.456
163	164	19.343	164	165	32.399	165	166	28.767
166	167	11.213	167	168	19.291	168	169	38.518
169	170	16.467	170	171	32.655	171	172	20.162

Punct început	Punct sfârșit	Lungime segment	Punct început	Punct sfârșit	Lungime segment	Punct început	Punct sfârșit	Lungime segment
172	173	20.86	173	174	25.629	174	175	24.616
175	176	14.311	176	177	50.534	177	178	26.335
178	179	9.929	179	180	12.61	180	181	60.488
181	182	66.838	182	183	62.716	183	184	42.139
184	185	51.217	185	186	30.195	186	187	8.259
187	188	17.66	188	189	28.862	189	190	17.319
190	191	13.815	191	192	26.747	192	193	31.1
193	194	19.978	194	195	15.368	195	196	33.626
196	197	35.497	197	198	51.617	198	199	46.602
199	200	55.095	200	201	68.03	201	202	88.557
202	203	28.522	203	204	36.846	204	205	52.965
205	206	47.365	206	207	36.553	207	208	33.354
208	209	19.509	209	210	20.671	210	211	20.488
211	212	19.483	212	213	29.019	213	214	25.625
214	215	0.763	215	216	2.753	216	217	13.702
217	218	19.556	218	219	10.493	219	220	3.046
220	221	5.538	221	222	2.374	222	223	35.476
223	224	29.297	224	225	27.042	225	226	11.219
226	227	15.738	227	228	15.748	228	229	12.828
229	230	30.049	230	231	17.314	231	232	5.121
232	233	23.064	233	234	22.741	234	235	0.354
235	236	15.498	236	237	40.821	237	238	19.413
238	239	44.828	239	240	9.393	240	241	35.083
241	242	21.508	242	243	3.399	243	244	20.069
244	245	4.071	245	246	7.908	246	247	3.577
247	248	36.607	248	249	14.858	249	250	7.309
250	251	13.733	251	252	4.187	252	253	2.922
253	254	23.339	254	255	25.666	255	256	11.032
256	257	55.83	257	258	4.386	258	259	3.821
259	260	21.987	260	261	18.658	261	262	5.547
262	263	15.391	263	264	83.362	264	265	4.776
265	266	4.186	266	267	10.419	267	268	3.739
268	269	4.181	269	270	5.228	270	271	14.997
271	272	23.623	272	273	40.742	273	274	19.675
274	275	19.997	275	276	1.111	276	277	4.282
277	278	1.518	278	279	4.193	279	280	15.652
280	281	0.872	281	282	2.779	282	283	6.039
283	284	11.082	284	285	8.879	285	286	2.029
286	287	2.131	287	288	2.866	288	289	5.554
289	290	2.414	290	291	14.799	291	292	2.119
292	293	2.126	293	294	2.128	294	295	2.128
295	296	2.083	296	297	4.24	297	298	1.002
298	299	12.531	299	300	3.2	300	301	8.119
301	302	3.48	302	303	21.893	303	304	4.722
304	305	14.595	305	306	8.077	306	307	13.621
307	308	6.294	308	309	1.706	309	310	28.791
310	311	6.07	311	312	4.969	312	313	2.026
313	314	4.457	314	315	3.474	315	316	4.598
316	317	5.251	317	318	11.194	318	319	5.3
319	320	22.057	320	321	10.897	321	322	14.574
322	323	3.329	323	324	14.848	324	325	24.438
325	326	23.299	326	327	8.049	327	328	4.198
328	329	3.031	329	330	4.45	330	331	4.724
331	332	7.786	332	333	6.258	333	334	8.197
334	335	9.491	335	336	12.488	336	337	11.399
337	338	11.91	338	339	6.665	339	340	4.31

Punct început	Punct sfârșit	Lungime segment	Punct început	Punct sfârșit	Lungime segment	Punct început	Punct sfârșit	Lungime segment
340	341	2.964	341	342	5.939	342	343	6.781
343	344	8.47	344	345	3.96	345	346	9.553
346	347	2.079	347	348	3.282	348	349	8.305
349	350	7.281	350	351	9.098	351	352	5.161
352	353	13.005	353	354	6.059	354	355	4.89
355	356	7.93	356	357	12.689	357	358	6.919
358	359	11.284	359	360	0.938	360	361	9.86
361	362	5.551	362	363	2.07	363	364	3.002
364	365	1.705	365	366	4.956	366	367	8.289
367	368	20.154	368	369	20.737	369	370	0.514
370	371	15.05	371	372	6.794	372	373	4.606
373	374	0.826	374	375	5.307	375	376	8.663
376	377	12.952	377	378	38.091	378	379	14.319
379	380	7.144	380	381	4.048	381	382	7.852
382	383	3.403	383	384	4.169	384	385	4.209
385	386	5.21	386	387	11.145	387	388	11.809
388	389	6.201	389	390	1.153	390	391	7.566
391	392	0.764	392	393	6.791	393	394	8.885
394	395	14.011	395	396	2.234	396	397	14.013
397	398	4.749	398	399	12.474	399	400	4.211
400	401	2.174	401	402	4.041	402	403	4.953
403	404	13.163	404	405	5.25	405	406	3.95
406	407	8.014	407	408	7.014	408	409	5.119
409	410	3.511	410	411	13.781	411	412	3.581
412	413	3.57	413	414	6.856	414	415	0.309
415	416	8.328	416	417	4.661	417	418	9.655
418	419	3.895	419	420	4.326	420	421	9.479
421	422	4.956	422	423	9.345	423	424	12.869
424	425	8.581	425	426	4.848	426	427	6.86
427	428	9.243	428	429	4.607	429	430	4.662
430	431	5.9	431	432	0.276	432	433	0.966
433	434	8.834	434	435	3.518	435	436	7.179
436	437	3.016	437	438	5.798	438	439	2.742
439	440	8.953	440	441	2.823	441	442	7.513
442	443	2.893	443	444	9.478	444	445	1.367
445	446	5.384	446	447	6.691	447	448	12.704
448	449	0.687	449	450	0.435	450	451	3.41
451	452	3.634	452	453	5.88	453	454	0.166
454	455	3.222	455	456	0.548	456	457	8.723
457	458	0.477	458	459	0.161	459	460	3.072
460	461	9.56	461	462	11.987	462	463	1.656
463	464	16.874	464	465	1.441	465	466	8.417
466	467	7.653	467	468	10.278	468	469	1.972
469	470	4.75	470	471	3.469	471	472	10.303
472	473	3.525	473	474	10.614	474	475	5.557
475	476	6.922	476	477	3.412	477	478	4.436
478	479	0.16	479	480	5.703	480	481	4.714
481	482	5.654	482	483	0.7	483	484	5.378
484	485	5.557	485	486	0.173	486	487	14.735
487	488	17.302	488	489	19.569	489	490	5.338
490	491	3.884	491	492	3.661	492	493	4.006
493	494	5.711	494	495	9.441	495	496	10.827
496	497	10.624	497	498	16.721	498	499	15.829
499	500	15.874	500	501	12.151	501	502	0.945
502	503	9.596	503	504	5.957	504	505	3.697
505	506	25.585	506	507	10.832	507	508	3.493

Punct început	Punct sfârșit	Lungime segment	Punct început	Punct sfârșit	Lungime segment	Punct început	Punct sfârșit	Lungime segment
508	509	7.017	509	510	3.589	510	511	1.962
511	512	0.2	512	513	4.975	513	514	0.2
514	515	5.105	515	516	5.577	516	517	9.133
517	518	3.639	518	519	12.328	519	520	19.042
520	521	1.871	521	522	8.95	522	523	11.59
523	524	6.242	524	525	9.004	525	526	8.016
526	527	4.298	527	528	11.861	528	529	5.472
529	530	4.21	530	531	7.485	531	532	8.257
532	533	9.992	533	534	11.236	534	535	3.583
535	536	9.028	536	537	5.314	537	538	4.959
538	539	5.693	539	540	18.894	540	541	4.145
541	542	43.497	542	543	6.438	543	544	14.286
544	545	17.358	545	546	26.543	546	547	26.002
547	548	1.327	548	549	19.244	549	550	5.787
550	551	0.404	551	552	0.993	552	553	23.562
553	554	1.632	554	555	7.338	555	556	0.923
556	557	0.414	557	558	5.084	558	559	2.336
559	560	5.213	560	561	49.467	561	562	8.694
562	563	10.307	563	564	28.85	564	565	24.988
565	566	0.895	566	567	10.827	567	568	1.342
568	569	20.388	569	570	13.447	570	571	10.001
571	572	8.102	572	573	1.32	573	574	9.4
574	575	9.958	575	576	4.599	576	577	3.375
577	578	9.536	578	579	3.72	579	580	0.203
580	581	5.272	581	582	3.996	582	583	7.479
583	584	5.315	584	585	5.881	585	586	10.097
586	587	7.265	587	588	1.222	588	589	3.004
589	590	11.384	590	591	7.512	591	592	7.677
592	593	31.435	593	594	6.485	594	595	26.348
595	596	17.698	596	597	6.35	597	598	6.758
598	599	5.854	599	600	7.5	600	601	1.049
601	602	11.617	602	603	3.928	603	604	2.494
604	605	3.484	605	606	3.838	606	607	3.821
607	608	3.673	608	609	4.039	609	610	3.453
610	611	6.435	611	612	4.58	612	613	6.054
613	614	5.759	614	615	5.923	615	616	6.39
616	617	12.27	617	618	6.002	618	619	5.803
619	620	7.143	620	621	9.974	621	622	10.759
622	623	8.782	623	624	4.235	624	625	14.843
625	626	3.198	626	627	7.668	627	628	3.322
628	629	6.122	629	630	7.064	630	631	4.347
631	632	9.081	632	633	3.143	633	634	4.289
634	635	4.874	635	636	3.714	636	637	2.872
637	638	1.954	638	639	1.02	639	640	2.92
640	641	7.958	641	642	2.319	642	643	19.698
643	644	10.438	644	645	7.817	645	646	2.839
646	647	5.842	647	648	19.899	648	649	19.14
649	650	5.479	650	651	4.888	651	652	4.135
652	653	6.823	653	654	5.371	654	655	1.701
655	656	1.291	656	657	6.044	657	658	2.108
658	659	2.289	659	660	10.733	660	661	0.617
661	662	0.842	662	663	0.853	663	664	0.491
664	665	2.622	665	666	2.878	666	667	0.594
667	668	0.562	668	669	5.883	669	670	1.333
670	671	1.167	671	672	8.079	672	673	1.095
673	674	4.105	674	675	0.682	675	676	3.914

Punct început	Punct sfârșit	Lungime segment	Punct început	Punct sfârșit	Lungime segment	Punct început	Punct sfârșit	Lungime segment
676	677	5.755	677	678	1.452	678	679	1.333
679	680	8.118	680	681	1.225	681	682	3.263
682	683	4.974	683	684	3.4	684	685	1.915
685	686	0.968	686	687	8.426	687	688	2.085
688	689	7.429	689	690	10.958	690	691	1.563
691	692	3.497	692	693	4.716	693	694	8.001
694	695	8.456	695	696	2.196	696	697	6.322
697	698	4.221	698	699	4.185	699	700	3.221
700	1	5.941						

** Lungimile segmentelor sunt determinate în planul de proiecție Stereo 70 și sunt rotunjite la 1 milimetru.

*** Distanța dintre puncte este formată din segmente cumulate ce sunt mai mici decât valoarea 1 milimetru.

Extrasul de carte funciară generat prin sistemul informatic integrat al ANCPİ conține informațiile din cartea funciară active la data generării. Acesta este valabil în condițiile prevăzute de art. 7 din Legea nr. 455/2001, coroborat cu art. 3 din O.U.G. nr. 41/2016, exclusiv în mediul electronic, pentru activități și procese administrative prevăzute de legislația în vigoare. Valabilitatea poate fi extinsă și în forma fizică a documentului, fără semnătură olografă, cu acceptul expres sau procedural al instituției publice ori entității care a solicitat prezentarea acestui extras.

Verificarea corectitudinii și realității informațiilor conținute de document se poate face la adresa www.ancpi.ro/verificare, folosind codul de verificare online disponibil în antet. Codul de verificare este valabil 30 de zile calendaristice de la momentul generării documentului.

Data și ora generării,

23/06/2022, 09:05

TĂBĂRAN ADRIANA MARIA
REFERENT





100054225204

Incheiere Nr. 63722 / 20-12-2017

**Oficiul de Cadastru și Publicitate Imobiliară BISTRITA-NASAUD**
Biroul de Cadastru și Publicitate Imobiliară Bistrita

Dosarul nr. 63722 / 20-12-2017

INCHEIERE Nr. 63722**Registrator:** MARIA-ADRIANA MOLDOVAN**Asistent:** DINUTA REBREAN

Asupra cererii introduse de MUNICIPIUL BISTRITA domiciliat in Loc. Bistrita, Str Piata Centrala, Nr. 6, Jud. Bistrita Nasaud privind Intabulare sau inscriere provizorie in cartea funciara, in baza:

-Act Administrativ nr.210/19-12-2017 emis de CONSILIUL JUDETEAN;

fiind indeplinite conditiile prevazute la art. 29 din Legea cadastrului si a publicitatii imobiliare nr. 7/1996, republicata, cu modificarile si completarile ulterioare, tariful achitat in suma de 60 lei, cu documentul de plata:

-Ordin de plata cont OCPI nr.2188/20-12-2017 in suma de 60

pentru serviciul avand codul 231, 251P

Vazand referatul asistentului registrator in sensul ca nu exista impedimente la inscriere

DISPUNE

Admiterea cererii cu privire la:

- imobilul cu nr. cadastral 80449, inscris in cartea funciara 80449 UAT Bistrita avand proprietarii: JUDETEL BISTRITA-NASAUD in cota de 1/1 de sub B.1, ;

- se intabuleaza dreptul de ADMINISTRARE asupra A.1 in favoarea MUNICIPIUL BISTRITA, sub B.2 din cartea funciara 80449 UAT Bistrita;

Prezenta se va comunica părților:

KOC SIS DEZSŐ-LORAND

MUNICIPIUL BISTRITA

*) Cu drept de reexaminare in termen de 15 zile de la comunicare, care se depune la Biroul de Cadastru si Publicitate Imobiliara Bistrita, se inscrie in cartea funciara si se solutioneaza de catre registratorul-sef

Data soluționării,

29-12-2017

Registrator,

MARIA-ADRIANA MOLDOVAN

(parafa și semnătura)

Asistent Registrator,

*DINUTA REBREAN

(parafa și semnătura)

*) Cu excepția situațiilor prevăzute la Art. 62 alin. (1) din Regulamentul de avizare, recepție și inscriere în evidențele de cadastru și carte funciara, aprobat prin ODG Nr. 700/2014.



100051935631

Incheiere Nr. 54049 / 25-10-2017



Oficiul de Cadastru și Publicitate Imobiliară BISTRITA-NASAUD
Biroul de Cadastru și Publicitate Imobiliară Bistrita

Dosarul nr. 54049 / 25-10-2017
INCHEIERE Nr. 54049

Registrator: GABRIELA-ELENA MOLDOVAN

Asistent: VICTORIA-MARINELA HAROSA

Asupra cererii introduse de JUDETUL BISTRITA-NASAUD domiciliat in - privind Prima inregistrare a imobilelor/unitatilor individuale (u.i.) in cartea funciara, in baza:
-Act Administrativ nr.18698/25-10-2017 emis de Consiliul Judetean Bistrita Nasaud;
-Act Normativ nr.H.G. nr.905/22-08-2002 emis de Guvernul Romaniei;

fiind indeplinite conditiile prevazute la art. 29 din Legea cadastrului si a publicitatii imobiliare nr. 7/1996, republicata, cu modificarile si completarile ulterioare, tariful achitat in suma de 0 lei, cu documentul de plata:

pentru serviciul avand codul 211, 251M

Vazand referatul asistentului registrator in sensul ca nu exista impedimente la inscriere

DISPUNE

Admiterea cererii cu privire la:

- imobilul cu nr. cadastral 80449
- se intabuleaza dreptul de PROPRIETATE mod dobandire lege in cota de 1/1 asupra A.1 in favoarea JUDETUL BISTRITA-NASAUD, domeniul public, sub B.1 din cartea funciara 80449 UAT Bistrita;

Prezenta se va comunica părților:

Judetul Bistrita-Nasaud
Takacs Iosif Zoltan

*) Cu drept de reexaminare in termen de 15 zile de la comunicare, care se depune la Biroul de Cadastru si Publicitate Imobiliara Bistrita, se inscrie in cartea funciara si se solutioneaza de catre registratorul-sef

Data soluționării,

26-10-2017

Registrator,

GABRIELA-ELENA MOLDOVAN

(parafa si semnatura)

Asistent Registrator,

VICTORIA-MARINELA HAROSA

(parafa si semnatura)

*) Cu excepția situațiilor prevăzute la Art. 62 alin. (1) din Regulamentul de avizare, recepție și inscriere in evidențele de cadastru și carte funciara, aprobat prin ODG Nr. 700/2014.

PLAN DE AMPLASAMENT SI DELIMITARE A IMOBILULUI

ANEXA NR. 1.35 la regulamentul
Scara 1:1.000

Nr. cadastral	Suprafata masurata	Adresa imobilului
50449	54285 mp	Municipiul Bistrita, DJ 173C de la Km 0+567 la km 4+547
Cartea Funciara nr.	UAT	MUNICIPIUL BISTRITA

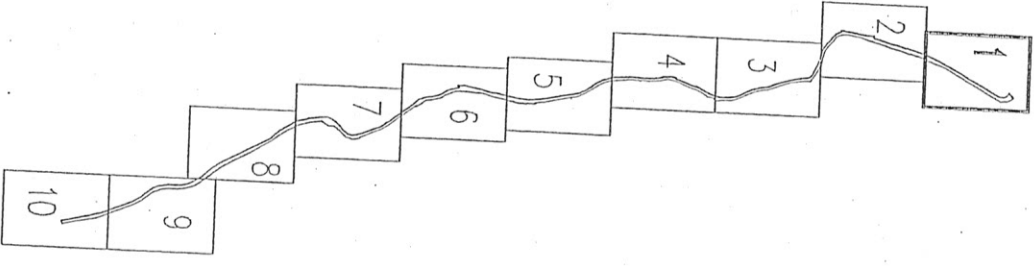
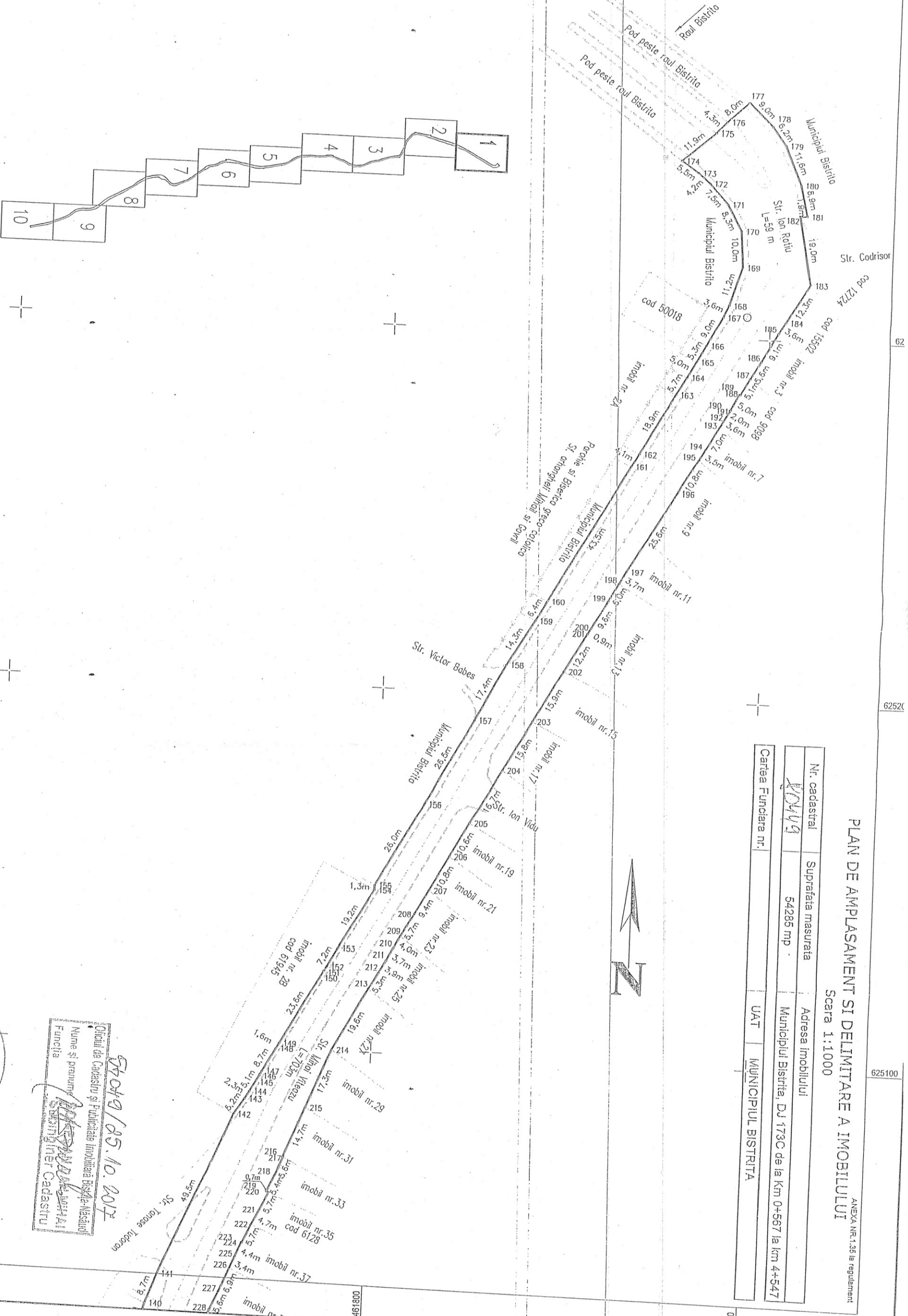

57049/25.10.2017
 Oficiul de Cadastru si Publicitate Imobiliară Bistrita-Masandri
 Nume si prenume: *[Signature]*
 Functia: *[Signature]*
 Seful Birouului Cadastru

Executant: **SG-INGRO CONSULT SRL**
 Sosea P. IAKACSA, Iosif Zoltan
 Contul de contabilitate este deschis la banca de credit si este in conformanta cu cerintele din
 documentul cadastral si este in conformanta cu cerintele din
 documentul cadastral si este in conformanta cu cerintele din
 documentul cadastral si este in conformanta cu cerintele din

Data: octombrie 2017
 Planasa 1
 29

PLAN DE AMPLASAMENT SI DELIMITARE A IMOBILULUI
 Scara 1:1000

ANEXA NR.1.35 la regulament

Nr. cadastral	Suprafata masurata	Adresa imobilului
84469	54285 mp	Municipiul Bistrita, DJ 173C de la Km 0+567 la Km 4+547
Cartea Funciara nr.	UAT	MUNICIPUL BISTRITA

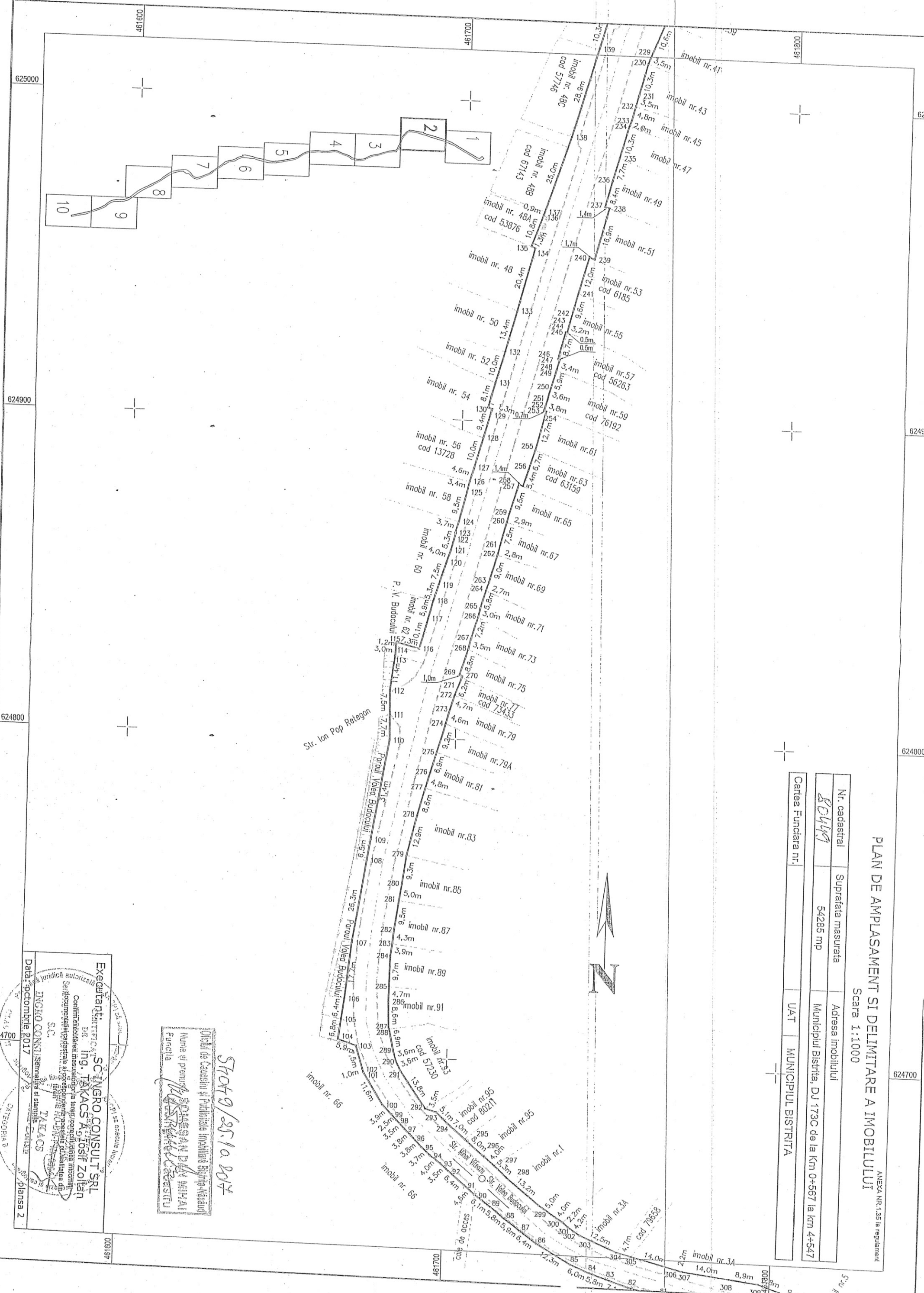

Oficiul de Cadastru și Publicitate Imobiliară Bistrița-Neajduc
 Nume și prenume: **ROSIȘAN DAN MIHAIL**
 Funcția: **SECRETAR GENERAL**

Ștampă: 25.10.2017

Executant: **SC INGERO CONSULT SRL**
 Ingeri: **ING. TAKACS A.D. OSIF ZOLTAN**
 Data: octombrie 2017



PLAN DE AMPLASAMENT SI DELIMITARE A IMOBILULUI
 ANEXA NR.1,35 la regulamentul
 Scara 1:1000

Nr. cadastral	Suprafata masurata	Adresa imobilului
8049	54285 mp	Municipiul Bistrita, DJ 173C de la Km 0+567 la km 4+547
Cartea Funciara nr.	UAT	MUNICIPUL BISTRITA

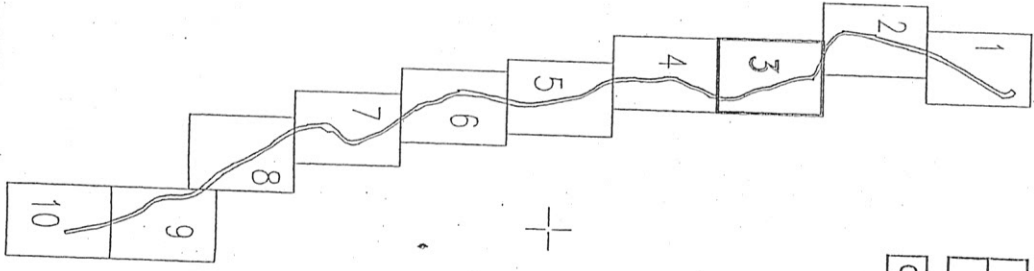

Oficiul de Cadastru si Publicitate Imobiliara Bistrita-Neasand
 Nume si prenume **ANDREI DAN DANAI**
 Functie **Ing. Geod. / Geod. S.C.**

59049/2010.2017

Executant: **SC INGRID CONSULT SRL**

Ing. **AKACAS A. Iosif Zoltan**

Conținutul prezentei planșe este rezultatul măsurărilor efectuate în teren, corespunzător documentației cadastrale și planșelor de teren, în conformitate cu legislația în vigoare.

Data: octombrie 2017

Planșa 3

624300
 624400
 624500
 624600

PLAN DE AMPLASAMENT SI DELIMITARE A IMOBILULUI

Scara 1:1000

ANEXA NR. 1.35 la regulament

Nr. cadastral	Suprafata masurata	Adresa imobilului
404/9	54285 mp	Municipiul Bistrita, DJ 173C de la Km 0+567 la km 4+547
Cartea Funciara nr.	UAT	MUNICIPUL BISTRITA

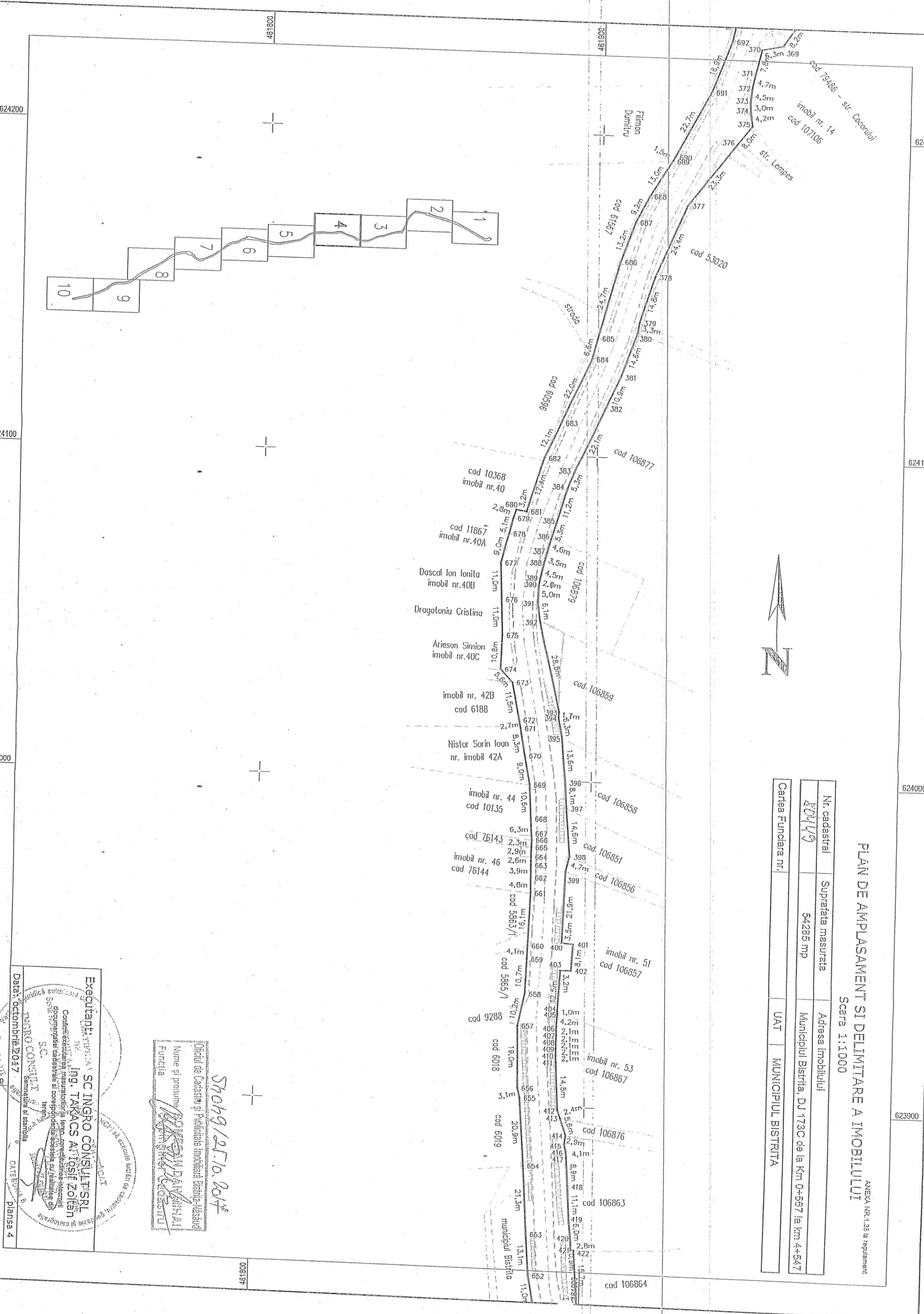
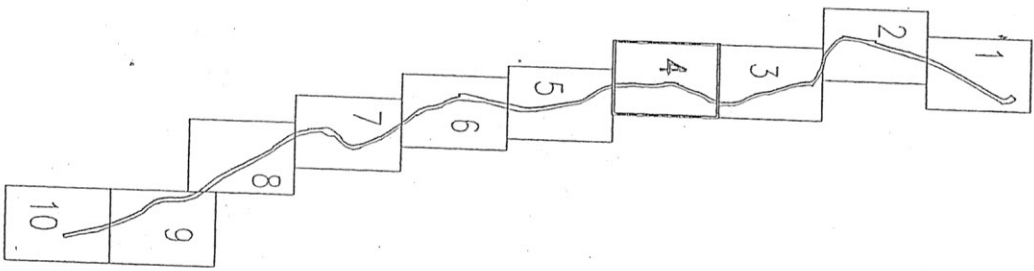

Oficiul de Cadastru si Publicitate Imobiliara Bistrita-Masloc
 Nume si prenume: **ROSEAN DANIEL**
 Functia: **INGINER**

Stoiaq/25.10.2017

Executanți: **SC INGRU CONSULT SRL**
 Ing. **TAKACS ATOSIF ZOLTAN**
 Confirma executarea, masuratori la teren, corectarea in plan a documentatiilor cadastrale si corespunderea realitatii cu realitatea din teren.

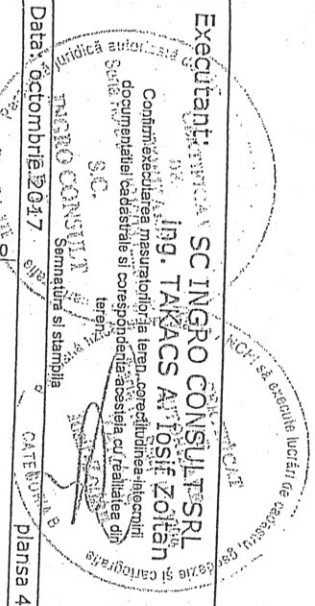

624200
624100
624000
623900

62
6241
62400
623900

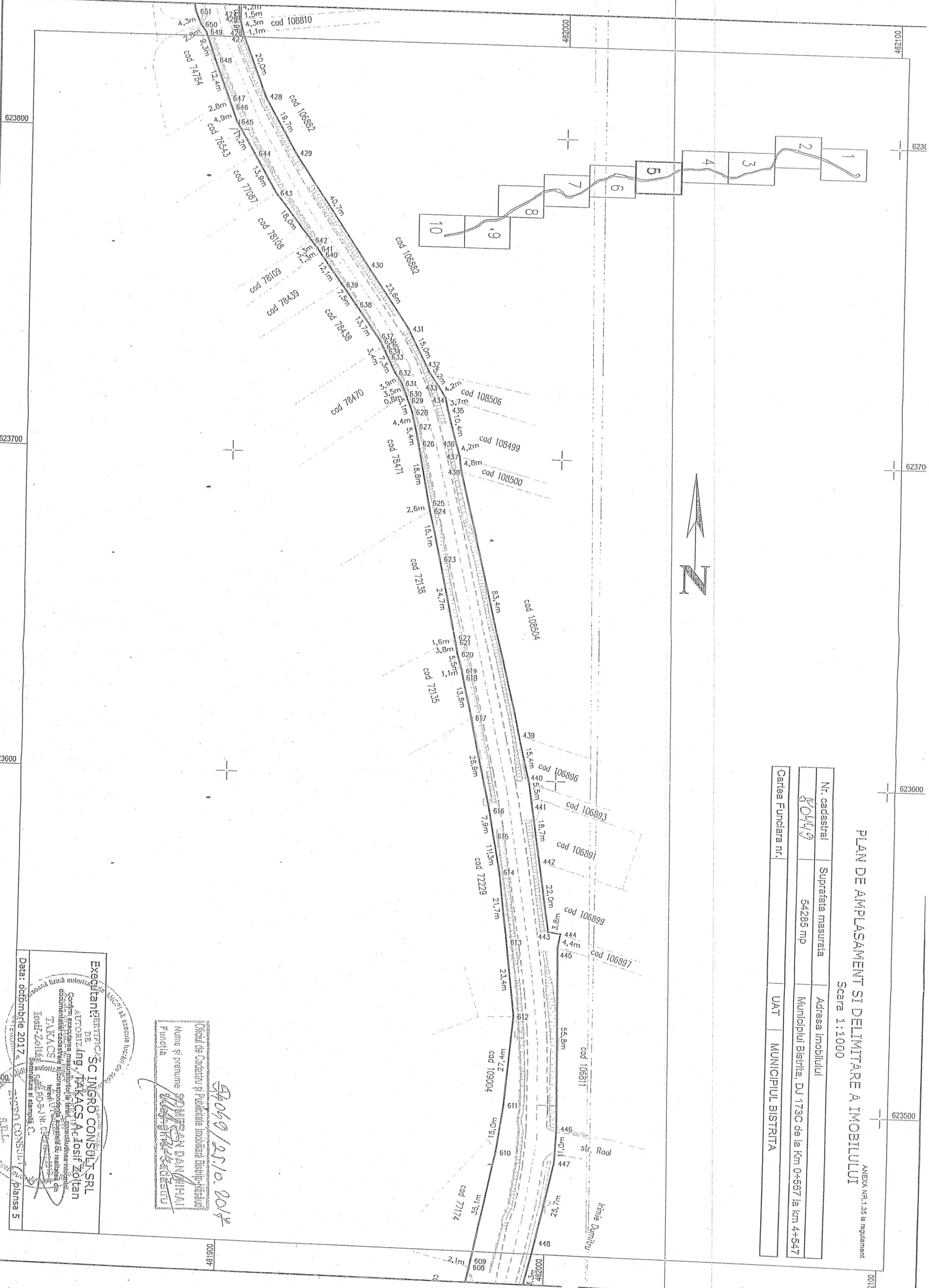

Nr. cadastral	Suprafata masurata	Adresa imobilului
4049	54285 mp	Municipiul Bistrita, DJ 1730 de la Km 0+567 la Km 4+547
Cartea Funciara nr.	UAT	MUNICIPIUL BISTRITA

PLAN DE AMPLASAMENT SI DELIMITARE A IMOBILULUI
 Scara 1:1000
 ANEXA NR.1.35 la regulament

Oficiul de Cadastru și Publicitate Imobiliară Bistrita-Nieftod
 Nume și prenume **ROMBON DAN BAIHAI**
 Funcția **Șeful Biroului de Cadastru**

94069/25.10.2017

Executanți: SC INGRU CONSULT SRL

Autoriz. Ing. TAKACS A. Iosif Zoltan

Confirma. autoriz. ing. Iosif Zoltan

Confirma. autoriz. ing. Takacs A. Iosif Zoltan

Data: octombrie 2017

623500
 CLASA DE PROIECTARE
 planșa 5

62330

62330

623200

623100

Nr. cadastral	Suprafata masurata	Adresa imobilului
80449	54285 mp	Municipiul Bistrita, DJ 173C de la Km 0+567 la km 4+547
Cartea Funciara nr.	UAT	MUNICIPUL BISTRITA

PLAN DE AMPLASAMENT SI DELIMITARE A IMOBILULUI
 Scara 1:1000

ANEXA NR. 1.35 la regulamentul

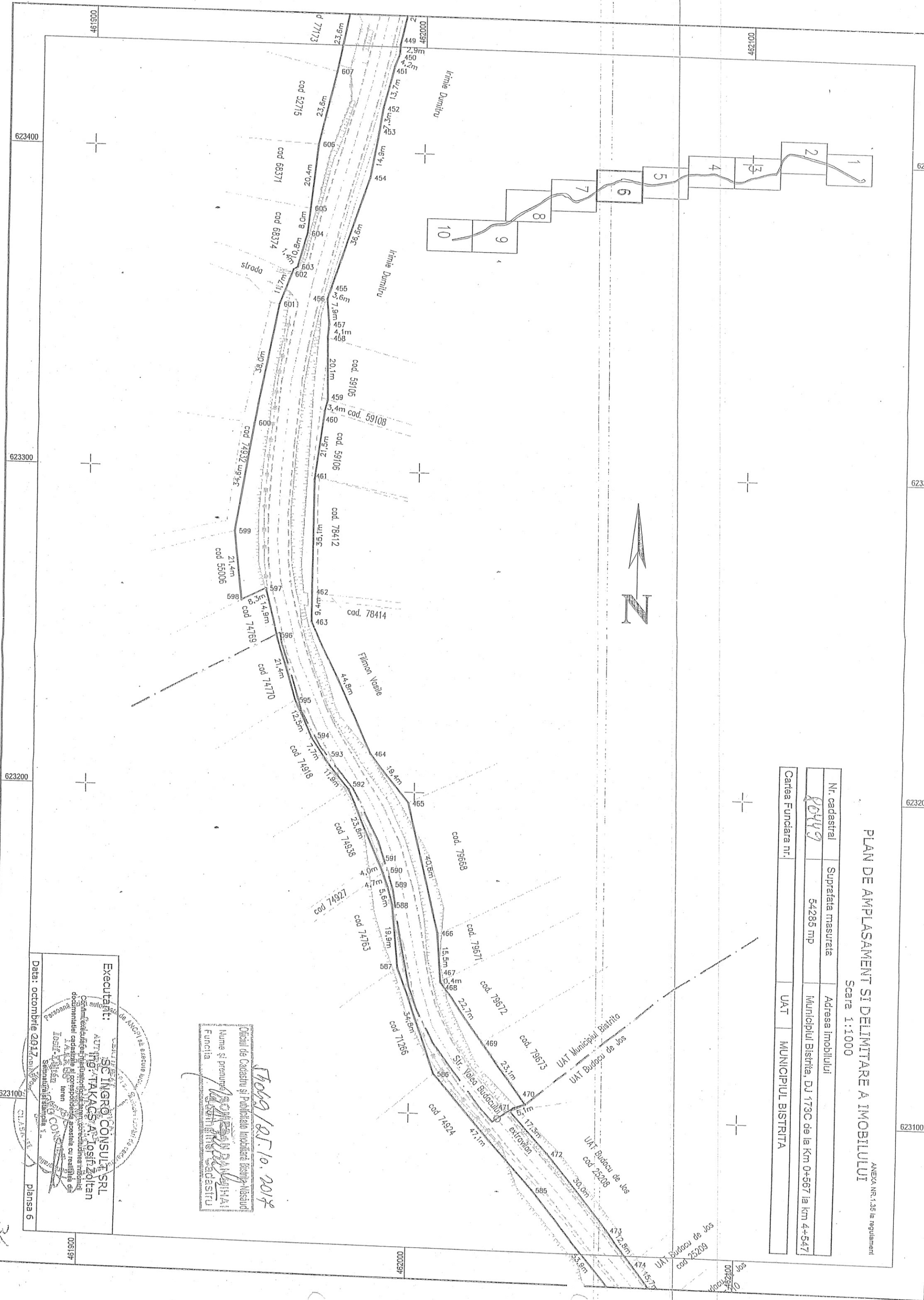
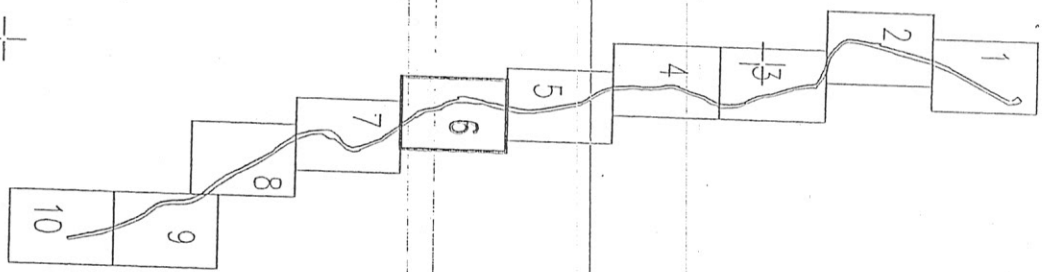

7669/19.10.2017
 Munte si prenume
 Functia

Executat de: **SC INGERO CONSULT SRL**

Ing. **TAKACS A. Iosif Zoltan**

data de autorizare de catre ANCR nr. 100/2017

Data: octombrie 2017

Planşa 6

35

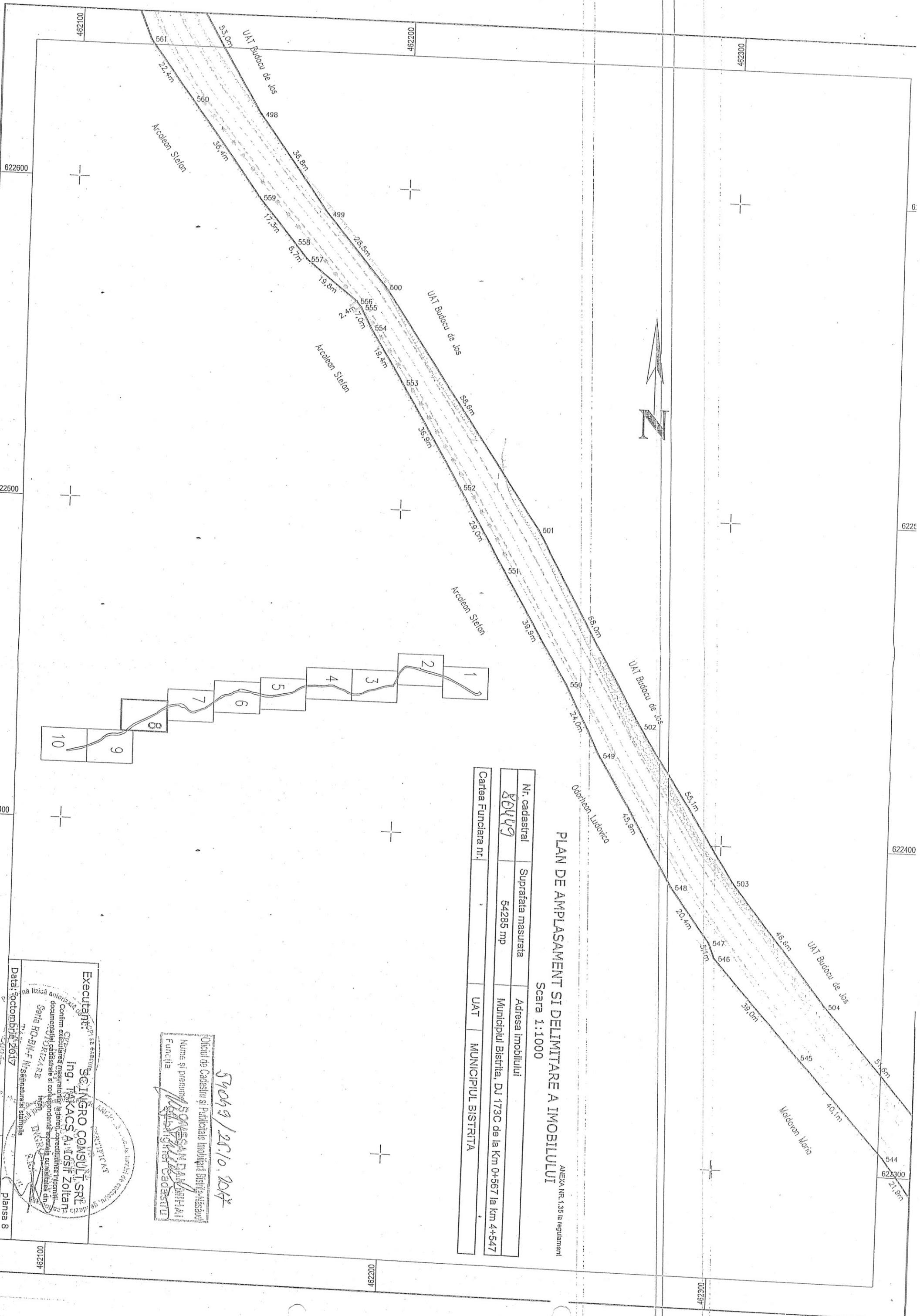

PLAN DE AMPLASAMENT SI DELIMITARE A IMOBILULUI
ANEXA NR. 1.35 la regulamentul
Scara 1:1000

Nr. cadastral	Suprafata masurata	Adresa imobilului
80449	54266 mp	Municipiul Bistrita, DJ 173C de la Km 0+567 la Km 4+547
Cartea Funciara nr.		UAT MUNICIPIUL BISTRITA

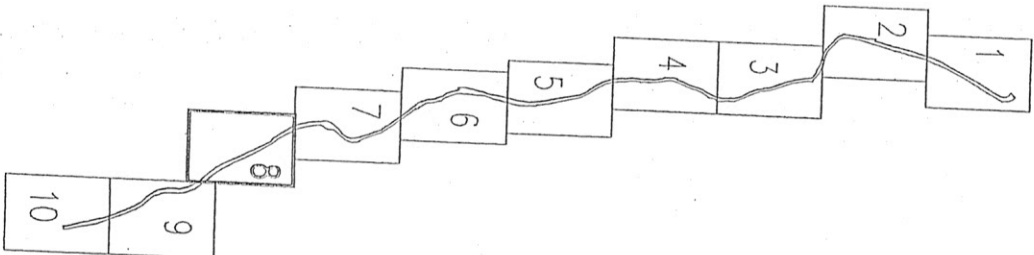

Oficiul de Cadastru și Publicitate Imobiliară Bistrita-Neasauti
Nume și prenume: **SOMESAN DARIAN HAI**
Funcția: **Șeful Serviciului Cadastru**

54069/2010.2017

Executant: **SC INGERO CONSULT SRL**
Ing. **TAKACS ANDRIS Zoltan**
Data: **Octombrie 2017**

PLAN DE AMPLASAMENT SI DELIMITARE A IMOBILULUI
 ANEXA NR.1.35 la regulament
 Scara 1:1000

Nr. cadastral	Suprafata masurata	Adresa imobilului
20499	54285 mp	Municipiul Bistrita, DJ 173C de la Km 0+567 la km 4+547
Cartea Funciara nr.11	UAT	MUNICIPUL BISTRITA

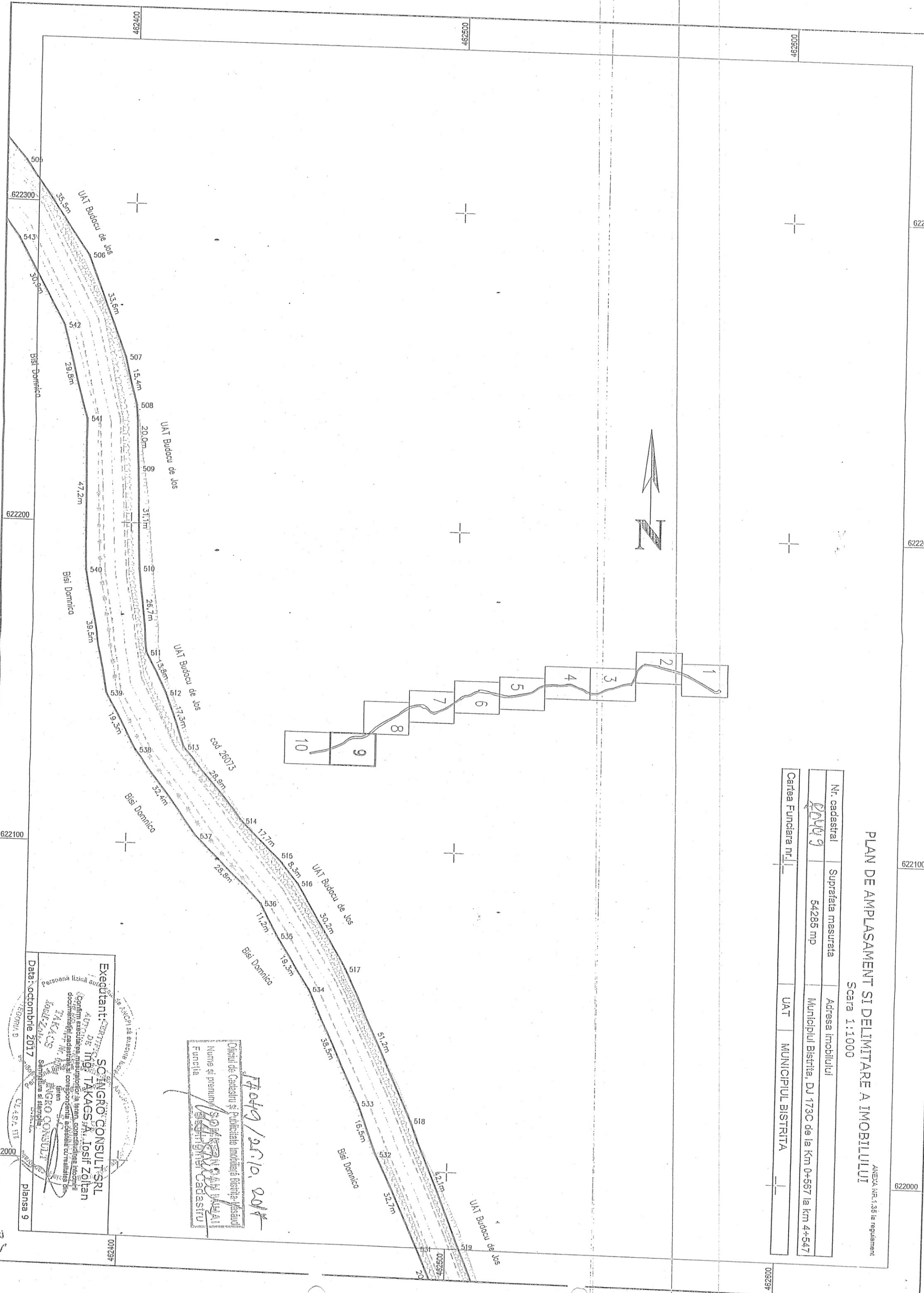
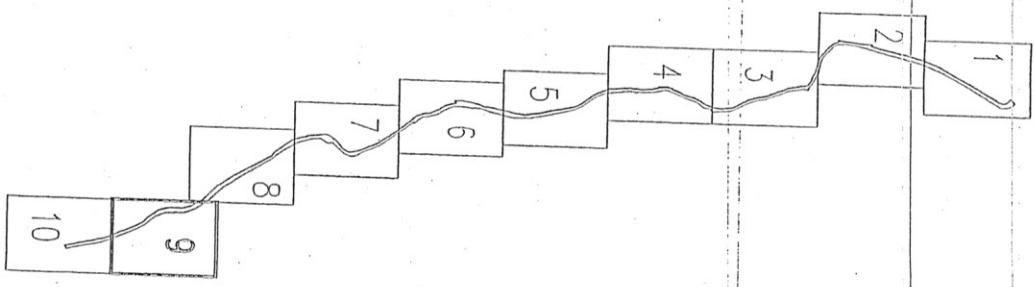

Oficiul de Cadastru și Publicitate Imobiliară Bistrita-Jesau
 Numr și prenum
 Funci
Photo/2010.001

Executant: SC INGERO CONSULT SRL
 de ing TAKACS A. TOSIF ZOLTAN
 Confirma executarea, masuratori la teren, corectitudinea hucului, documentatiile cadastrale si corespundenta actiunii cartografice din teren
 TOSIF ZOLTAN
 INGERO CONSULT SRL
 semnatura si stampila
 Data: octombrie 2017
 planşa 9

PLAN DE AMPLASAMENT SI DELIMITARE A IMOBILULUI
 ANEXA NR.1.35 la regulament
 Scara 1:1000

Nr. cadastral	Suprafata masurata	Adresa imobilului
10119	54285 mp	Municipiul Bistrita, DJ 173C de la Km 0+567 la km 4+547
Cartea Funciara nr.	UAT	MUNICIPIUL BISTRITA

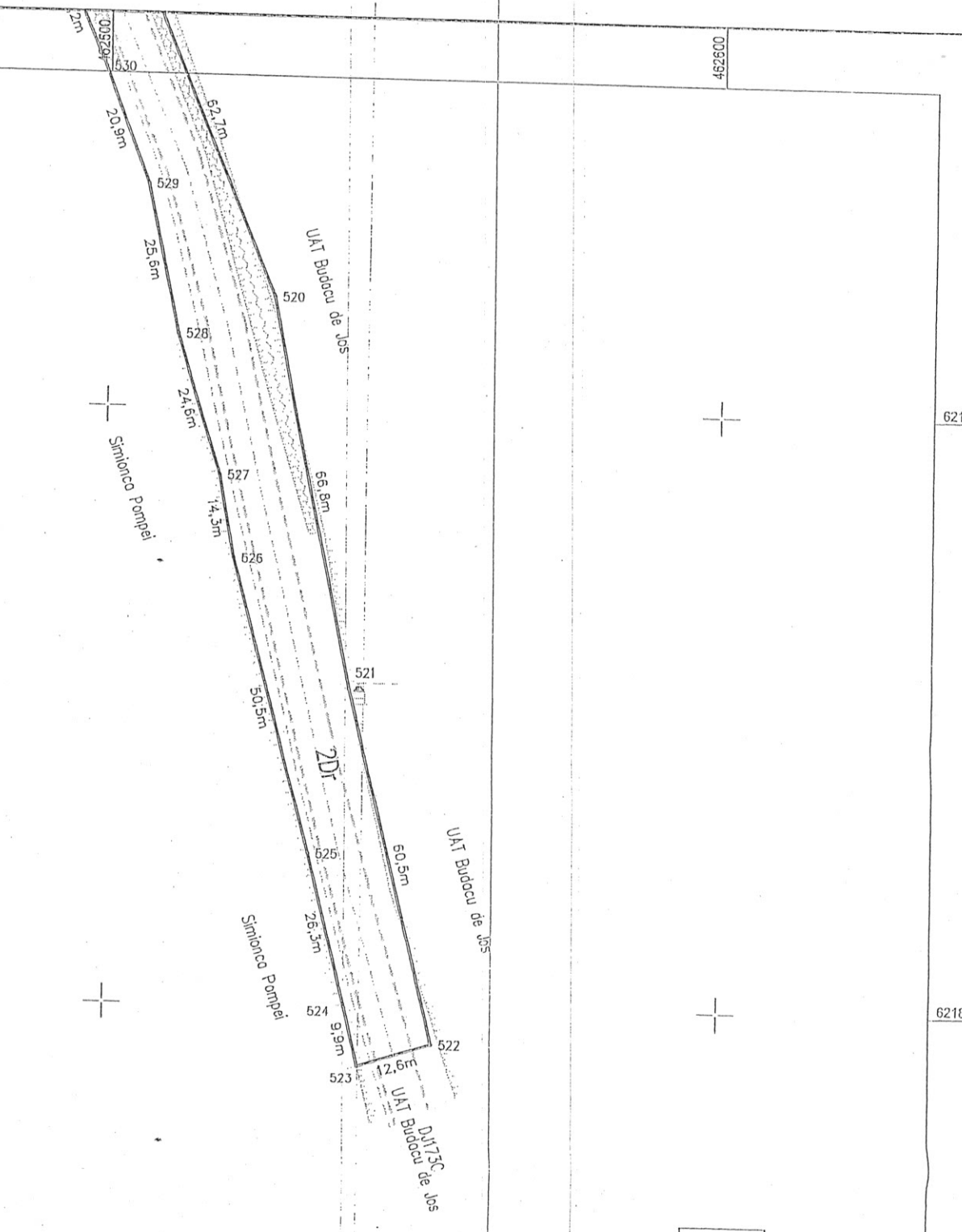
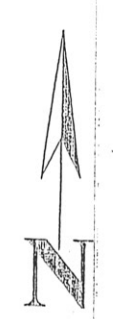

A. Date referitoare la teren

Nr. parcela	Categoria de folosinta	Suprafata [mp]	Mentuni
1	DR	32741	DJ 173C de la Km 0+567 la km 4+547 - Identificat in HG 905/2002 Anexa 1.1. Drumuri si poduri, pozitia 25. Tronsozul de DJ de la km 0+567 la km 0+626 se identifica cu Str. Ion Raitiu, de la Km 0+626 la km 1+329 se identifica cu Str. Mihai Viteazu, de la km 1+329 la km la km 3+055 se identifica cu Str. Valea Budacului. Teren intravilan neimprejmuit.
2	DR	21544	Teren extravilan neimprejmuit
Total		54285	

B. Date referitoare la constructii

Cod constr.	Destinatia	Sc la sol [mp]	Mentuni
Total			

Suprafata totala masurata a imobilului = 54285 mp
 Suprafata din act = 54285 mp

17049/25.10.2017
 Director de Cadastru și Publicitate Imobiliară Bistrita-Măscăuț
 Nume și prenume: **ȘTEFAN PAV MIMI**
 Funcție: **Director**

Executanți:

SC INGERO CONSULT SRL
 DE ING. TAKACS A. IOSIF ZOLTAN

Inspector
 Confirma introducerea imobilului in baza de date integrata si atribuirea numarului cadastral
 Semnatura si parafa
 Data

ȘTEFAN PAV MIMI
 Director
 Confirma introducerea imobilului in baza de date integrata si atribuirea numarului cadastral
 Semnatura si parafa
 Data

Stampila BCPI
 Data

