



Oficiul de Cadastru și Publicitate Imobiliară BISTRITA-NASAUD
Biroul de Cadastru și Publicitate Imobiliară Bistrita

Nr. cerere	22644
Ziua	22
Luna	04
Anul	2019

EXTRAS DE CARTE FUNCİARĂ PENTRU INFORMARE

Carte Funciară Nr. 79606 Bistrita



A. Partea I. Descrierea imobilului

TEREN în travaliu

Adresa: Loc. Viisoara, Jud. Bistrita Nasaud

Nr. Crt	Nr. cadastral Nr. topografic	Suprafața* (mp)	Observații / Referințe
A1	79606	5.025	Teren neîmprejmuit;

B. Partea II. Proprietari și acte

Înscrieri privitoare la dreptul de proprietate și alte drepturi reale	Referințe
28084 / 08/06/2017	
Act Administrativ nr. Hotarare de Consiliu Local nr. 61, din 04/05/2017 emis de Consiliu Local al Municipiului Bistrita; Act Administrativ nr. Adeverinta nr. 43716, din 26/05/2017 emis de Primaria Municipiului Bistrita;	
B1 1/1	A1
1) MUNICIPIUL BISTRITA, CIF:4347569, domeniul public	

C. Partea III. SARCINI .

Înscrieri privind dezmembrările dreptului de proprietate, drepturi reale de garanție și sarcini	Referințe
NU SUNT	

Extrasul de carte funciara
nu a suferit modificari de la data eliberării

DIRECTOR EXECUTIV

KASILE MARINA



Anexa Nr. 1 La Partea I

Teren

Nr cadastral	Suprafața (mp)*	Observații / Referințe
79606	5.025	

* Suprafața este determinată în planul de proiecție Stereo 70.

DETALII LINIARE IMOBIL

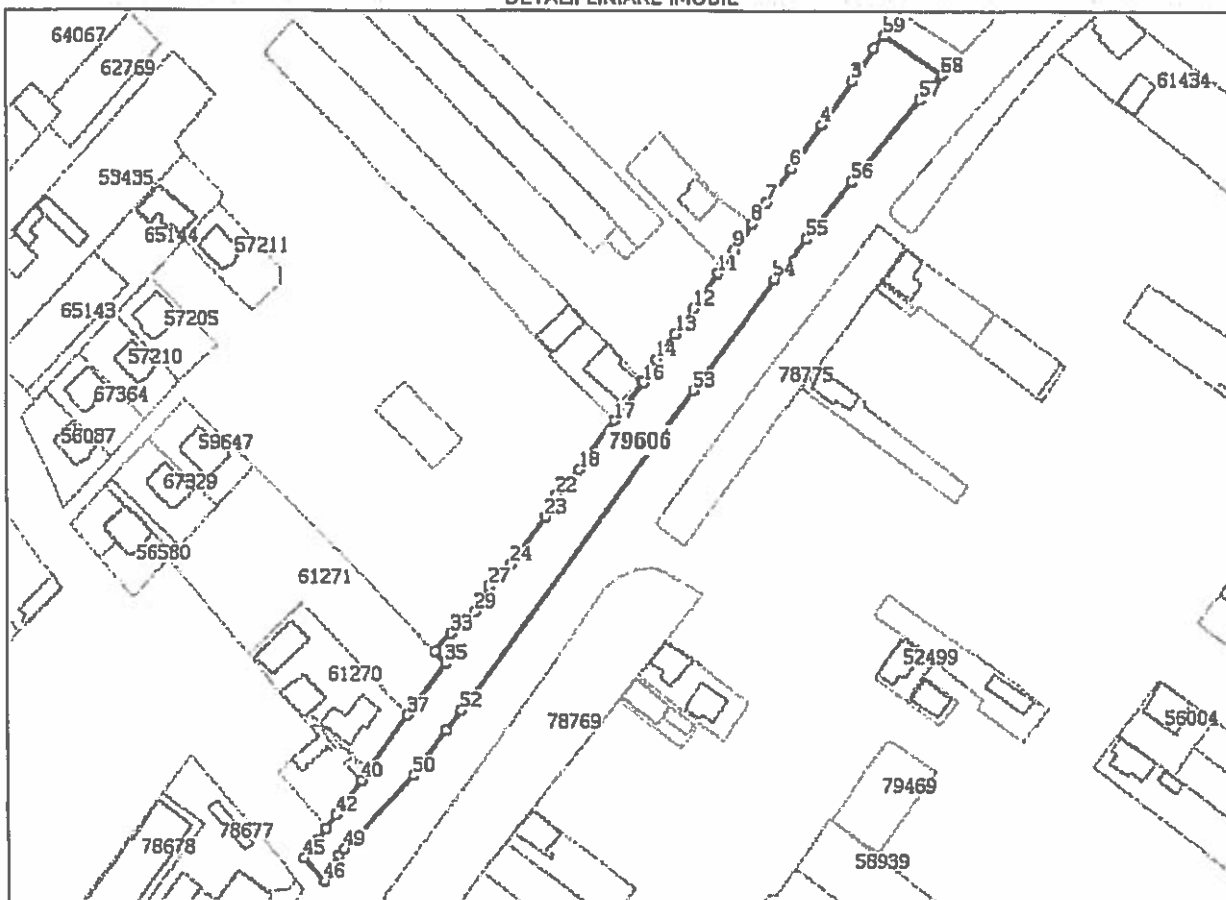

Date referitoare la teren

Nr Crt	Categorie folosință	Intra vilan	Suprafața (mp)	Tarla	Parcelă	Nr. topo	Observații / Referințe
1	drum	DA	5.025	-	-	-	

Lungime Segmente

1) Valorile lungimilor segmentelor sunt obținute din proiecție în plan.

Punct început	Punct sfârșit	Lungime segment	Punct început	Punct sfârșit	Lungime segment	Punct început	Punct sfârșit	Lungime segment
1	2	5.472	2	3	12.651	3	4	17.386
4	5	13.965	5	6	3.098	6	7	13.481
7	8	8.129	8	9	9.937	9	10	6.213
10	11	2.757	11	12	13.96	12	13	9.986
13	14	10.423	14	15	8.153	15	16	1.042
16	17	15.661	17	18	19.655	18	19	5.928
19	20	0.598	20	21	0.048	21	22	5.133
22	23	7.862	23	24	19.12	24	25	5.194

Punct început	Punct sfârșit	Lungime segment	Punct început	Punct sfârșit	Lungime segment	Punct început	Punct sfârșit	Lungime segment
25	26	0.65	26	27	4.903	27	28	5.061
28	29	4.314	29	30	5.265	30	31	0.503
31	32	4.942	32	33	0.033	33	34	7.987
34	35	5.185	35	36	19.002	36	37	1.6
37	38	22.397	38	39	1.039	39	40	2.838
40	41	10.278	41	42	3.582	42	43	5.528
43	44	4.114	44	45	7.749	45	46	9.893
46	47	6.587	47	48	3.102	48	49	2.76
49	50	32.826	50	51	18.208	51	52	8.099
52	53	127.91	53	54	44.422	54	55	16.443
55	56	23.08	56	57	34.574	57	58	10.773
58	59	22.492	59	1	0.063			

** Lungimile segmentelor sunt determinate în planul de proiecție Stereo 70 și sunt rotunjite la 1 milimetru.

*** Distanța dintre puncte este formată din segmente cumulate ce sunt mai mici decât valoarea 1 milimetru.

Extrasul de carte funciară generat prin sistemul informatic integrat al ANCPİ conține informațiile din cartea funciară active la data generării. Acesta este valabil în condițiile prevăzute de art. 7 din Legea nr. 455/2001, coroborat cu art. 3 din O.U.G. nr. 41/2016, exclusiv în mediul electronic, pentru activități și procese administrative prevăzute de legislația în vigoare. Valabilitatea poate fi extinsă și în forma fizică a documentului, fără semnătură olografă, cu acceptul expres sau procedural al instituției publice ori entității care a solicitat prezentarea acestui extras.

Verificarea corectitudinii și realității informațiilor conținute de document se poate face la adresa www.ancpi.ro/verificare, folosind codul de verificare online disponibil în anet. Codul de verificare este valabil 30 de zile calendaristice de la momentul generării documentului.

Data și ora generării,

22/04/2019, 10:37

BUTA AURORA
REFERENT

B





Oficiul de Cadastru și Publicitate Imobiliară BISTRITA-NASAUD
Biroul de Cadastru și Publicitate Imobiliară Bistrita

EXTRAS DE CARTE FUNCİARĂ PENTRU INFORMARE

Carte Funciară Nr. 79618 Bistrita

Nr. cerere	22647
Ziua	22
Luna	04
Anul	2019



A. Partea I. Descrierea imobilului

TEREN Intravilan

Adresa: Loc. Vilsoara, Jud. Bistrita Nasaud

Nr. Crt	Nr. cadastral Nr. topografic	Suprafața* (mp)	Observații / Referințe
A1	79618	6.895	Teren neimpregmuit;

B. Partea II. Proprietari și acte

Înscrieri privitoare la dreptul de proprietate și alte drepturi reale	Referințe
28091 / 08/06/2017	
Act Administrativ nr. Hotarare de Consiliu Local nr. 61, din 04/05/2017 emis de Consiliu Local al Municipiului Bistrita; Act Administrativ nr. Adeverinta nr. 43716, din 26/05/2017 emis de Primaria Municipiului Bistrita;	
B1	Intabulare, drept de PROPRIETATE domeniu public, dobandit prin Lege, cota actuala 1/1 1) MUNICIPIUL BISTRITA, CIF:4347569
	A1 / B.2

C. Partea III. SARCINI .

Înscrieri privind dezmembrămintele dreptului de proprietate, drepturi reale de garanție și sarcini	Referințe
NU SUNT	

*Extrasul de carte funciara nu a suferit
modificari de la data eliberarii*

DIRECTOR EXECUTIV

VASILE MARINA

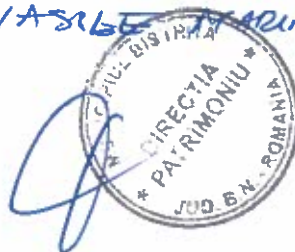

Anexa Nr. 1 La Partea I

Teren

Nr cadastral	Suprafața (mp)*	Observații / Referințe
79618	6.895	

* Suprafața este determinată în planul de proiecție Stereo 70.

DETALII LINIARE IMOBIL

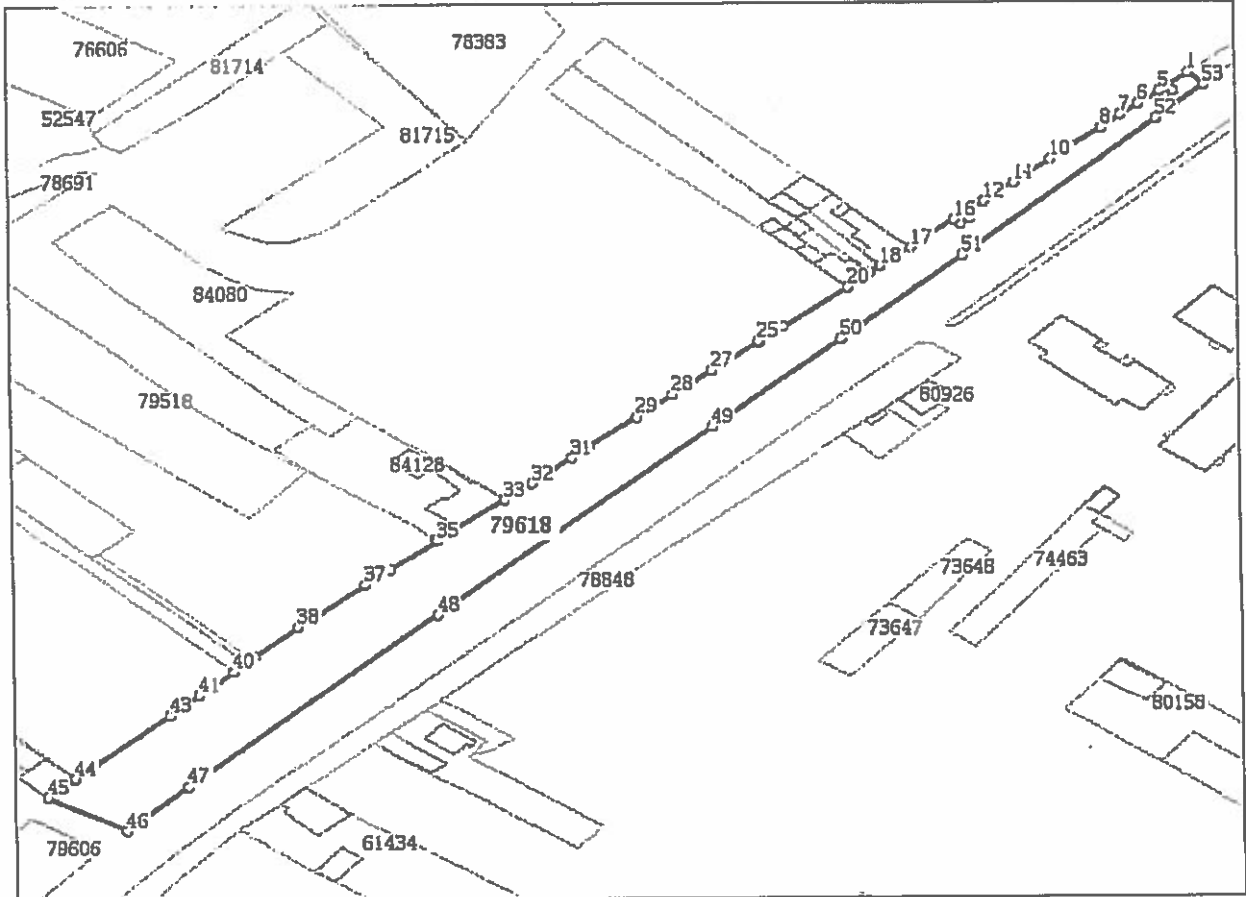

Date referitoare la teren

Nr Crt	Categorie folosință	Intra vilan	Suprafața (mp)	Tarla	Parcelă	Nr. topo	Observații / Referințe
1	drum	DA	6.895	-	-	-	

Lungime Segmente

1) Valorile lungimilor segmentelor sunt obținute din proiecție în plan.

Punct început	Punct sfârșit	Lungime segment	Punct început	Punct sfârșit	Lungime segment	Punct început	Punct sfârșit	Lungime segment
1	2	7.903	2	3	2.5	3	4	2.784
4	5	2.177	5	6	7.574	6	7	6.668
7	8	7.187	8	9	11.589	9	10	6.689
10	11	13.39	11	12	10.821	12	13	7.387
13	14	2.441	14	15	3.2	15	16	2.429
16	17	15.835	17	18	10.775	18	19	3.456
19	20	8.523	20	21	22.864	21	22	3.624
22	23	0.346	23	24	5.117	24	25	0.395

Punct început	Punct sfârșit	Lungime segment	Punct început	Punct sfârșit	Lungime segment	Punct început	Punct sfârșit	Lungime segment
25	26	13.783	26	27	3.435	27	28	13.948
28	29	12.891	29	30	17.156	30	31	6.461
31	32	14.69	32	33	9.85	33	34	23.86
34	35	0.869	35	36	16.693	36	37	8.902
37	38	24.282	38	39	16.669	39	40	7.824
40	41	13.147	41	42	6.019	42	43	5.001
43	44	35.342	44	45	10.399	45	46	24.858
46	47	23.914	47	48	94.343	48	49	104.109
49	50	48.778	50	51	45.658	51	52	74.378
52	53	18.554	53	1	6.368			

** Lungimile segmentelor sunt determinate în planul de proiecție Stereo 70 și sunt rotunjite la 1 milimetru.
 *** Distanța dintre puncte este formată din segmente cumulate ce sunt mai mici decât valoarea 1 milimetru.

Extrasul de carte funciară generat prin sistemul informatic integrat al ANCPİ conține informațiile din cartea funciară active la data generării. Acesta este valabil în condițiile prevăzute de art. 7 din Legea nr. 455/2001, coroborat cu art. 3 din O.U.G. nr. 41/2016, exclusiv în mediul electronic, pentru activități și procese administrative prevăzute de legislația în vigoare. Valabilitatea poate fi extinsă și în forma fizică a documentului, fără semnătură olografă, cu acceptul expres sau procedural al instituției publice ori entității care a solicitat prezentarea acestui extras.

Verificarea corectitudinii și realității informațiilor conținute de document se poate face la adresa www.ancpi.ro/verificare, folosind codul de verificare online disponibil în anet. Codul de verificare este valabil 30 de zile calendaristice de la momentul generării documentului.

Data și ora generării,

22/04/2019, 10:38

BUTA AURORA
 REFERENT





Oficiul de Cadastru și Publicitate Imobiliară BISTRITA-NASAUD
Biroul de Cadastru și Publicitate Imobiliară Bistrita

EXTRAS DE CARTE FUNCİARĂ PENTRU INFORMARE

Carte Funciară Nr. 79574 Bistrita

Nr. cerere	22650
Ziua	22
Luna	04
Anul	2019



Cod verificare
100069170021

A. Partea I. Descrierea imobilului

TEREN Intravilan

Adresa: Loc. Viisoara, Jud. Bistrita Nasaud

Nr. Crt	Nr. cadastral Nr. topografic	Suprafața* (mp)	Observații / Referințe
A1	79574	4.343	Teren neimprejmuț;

B. Partea II. Proprietari și acte

Înscrieri privitoare la dreptul de proprietate și alte drepturi reale	Referințe
28109 / 08/06/2017	
Act Administrativ nr. Hotarare de Consiliu Local nr. 61, din 04/05/2017 emis de Consiliu Local al Municipiului Bistrita; Act Administrativ nr. Adeverinta nr. 43716, din 26/05/2017 emis de Primaria Municipiului Bistrita;	
B1	A1
Intabulare, drept de PROPRIETATE, dobandit prin Lege, cota actuala 1/1	
1) MUNICIPIUL BISTRITA, CIF:4347569, -domeniul public	

C. Partea III. SARCINI .

Inscrieri privind dezmembrămintele dreptului de proprietate, drepturi reale de garanție și sarcini	Referințe
NU SUNT	

Extrasul de carte funciara nu a suferit
modificări de la data eliberării.

DIRECTOR EXECUTIV
VASILE MADINA



Teren

Nr cadastral	Suprafața (mp)*	Observații / Referințe
79574	4.343	

* Suprafața este determinată în planul de proiecție Stereo 70.

DETALII LINIARE IMOBIL

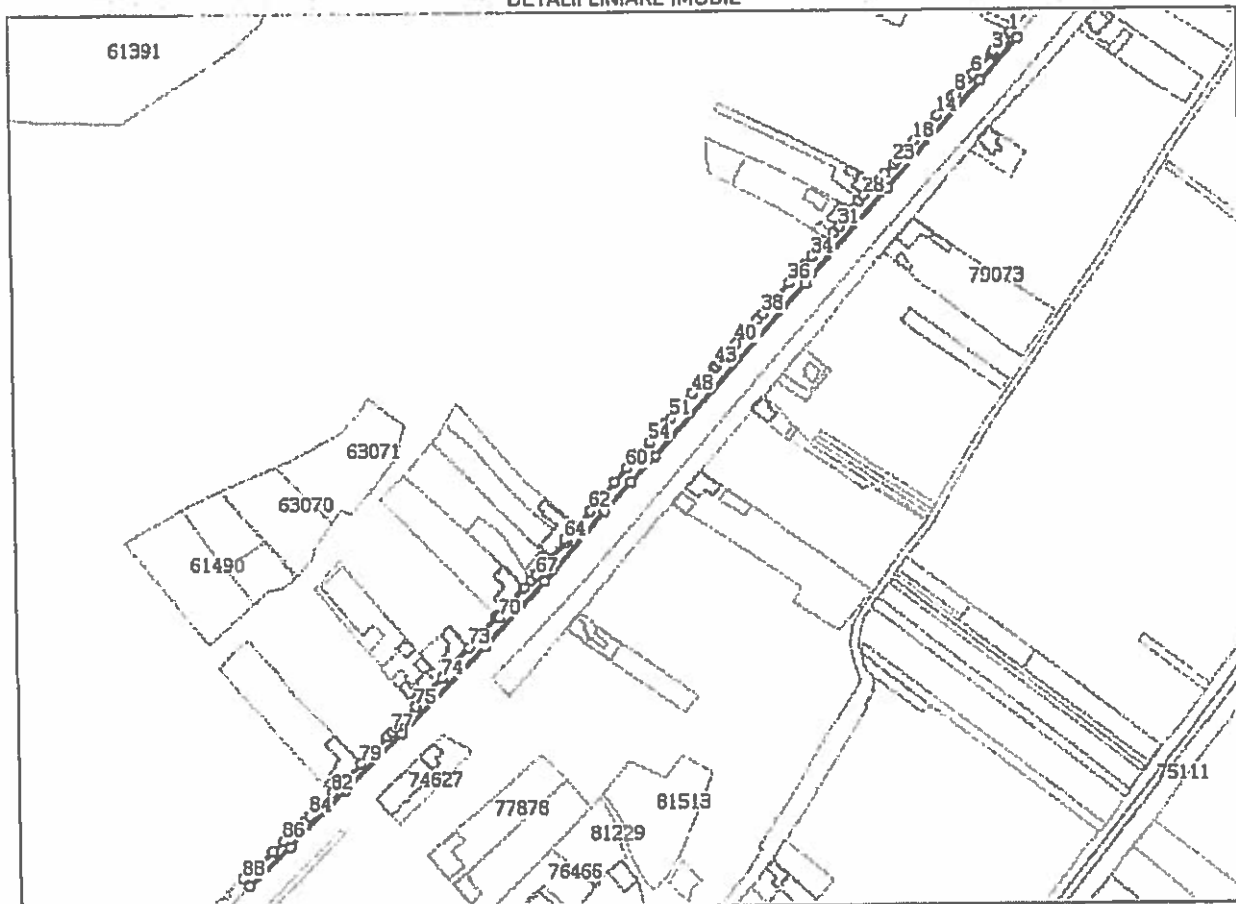

Date referitoare la teren

Nr Crt	Categorie folosință	Intravilan	Suprafața (mp)	Tarla	Parcelă	Nr. topo	Observații / Referințe
1	drum	DA	4.343	-	-	-	

Lungime Segmente

1) Valorile lungimilor segmentelor sunt obținute din proiecție în plan.

Punct început	Punct sfârșit	Lungime segment	Punct început	Punct sfârșit	Lungime segment	Punct început	Punct sfârșit	Lungime segment
1	2	6.331	2	3	9.236	3	4	1.918
4	5	10.919	5	6	5.483	6	7	3.392
7	8	11.641	8	9	2.911	9	10	0.519
10	11	3.533	11	12	1.815	12	13	4.517
13	14	4.491	14	15	0.904	15	16	13.527
16	17	0.759	17	18	5.745	18	19	6.707
19	20	1.618	20	21	0.978	21	22	5.931
22	23	2.865	23	24	8.299	24	25	5.451

Punct început	Punct sfârșit	Lungime segment	Punct început	Punct sfârșit	Lungime segment	Punct început	Punct sfârșit	Lungime segment
25	26	1.836	26	27	2.93	27	28	9.11
28	29	4.36	29	30	5.928	30	31	13.519
31	32	5.28	32	33	6.201	33	34	13.014
34	35	6.653	35	36	14.168	36	37	13.772
37	38	10.541	38	39	4.969	39	40	18.785
40	41	6.565	41	42	8.59	42	43	3.127
43	44	0.54	44	45	0.97	45	46	1.645
46	47	0.66	47	48	11.515	48	49	0.463
49	50	12.077	50	51	6.924	51	52	4.974
52	53	6.643	53	54	7.563	54	55	10.357
55	56	1.461	56	57	0.623	57	58	1.284
58	59	0.02	59	60	7.164	60	61	11.279
61	62	22.986	62	63	12.559	63	64	10.95
64	65	1.725	65	66	14.4	66	67	12.787
67	68	4.686	68	69	6.0	69	70	23.843
70	71	1.894	71	72	16.578	72	73	8.944
73	74	24.525	74	75	23.0	75	76	17.431
76	77	3.781	77	78	4.001	78	79	22.96
79	80	0.128	80	81	17.89	81	82	6.51
82	83	9.598	83	84	9.993	84	85	4.775
85	86	16.855	86	87	9.517	87	88	23.801
88	89	6.188	89	90	33.646	90	91	48.019
91	92	47.755	92	93	72.918	93	94	53.612
94	95	55.706	95	96	24.073	96	97	21.78
97	98	135.823	98	99	76.268	99	100	85.188
100	101	34.552	101	102	0.077	102	1	5.103

** Lungimile segmentelor sunt determinate în planul de proiecție Stereo 70 și sunt rotunjite la 1 milimetru.

*** Distanța dintre puncte este formată din segmente cumulate ce sunt mai mici decât valoarea 1 milimetru.

Extrasul de carte funciară generat prin sistemul informatic integrat al ANCPİ conține informațiile din cartea funciară active la data generării. Acesta este valabil în condițiile prevăzute de art. 7 din Legea nr. 455/2001, coroborat cu art. 3 din O.U.G. nr. 41/2016, exclusiv în mediul electronic, pentru activități și procese administrative prevăzute de legislația în vigoare. Valabilitatea poate fi extinsă și în forma fizică a documentului, fără semnătură olografă, cu acceptul expres sau procedural al instituției publice ori entității care a solicitat prezentarea acestui extras.

Verificarea corectitudinii și realității informațiilor conținute de document se poate face la adresa www.ancpi.ro/verificare, folosind codul de verificare online disponibil în anet. Codul de verificare este valabil 30 de zile calendaristice de la momentul generării documentului.

Data și ora generării,
22/04/2019, 10:40





Oficiul de Cadastru și Publicitate Imobiliară BISTRITA-NASAUD
Birou de Cadastru și Publicitate Imobiliară Bistrita

EXTRAS DE CARTE FUNCİARĂ PENTRU INFORMARE

Carte Funciară Nr. 79568 Bistrita

Nr. cerere	22653
Ziua	22
Luna	04
Anul	2019



Cod verificare
100069170086

A. Partea I. Descrierea imobilului

TEREN Intavilant

Adresa: Loc. Viisoara, Jud. Bistrita Nasaud

Nr. Crt	Nr. cadastral Nr. topografic	Suprafața* (mp)	Observații / Referințe
A1	79568	362	Teren nelmprejmult;

B. Partea II. Proprietari și acte

Înscrieri privitoare la dreptul de proprietate și alte drepturi reale	Referințe
28120 / 08/06/2017	
Act Administrativ nr. Hotarare de Consiliu Local nr. 61, din 04/05/2017 emis de Consiliu Local al Municipiului Bistrita; Act Administrativ nr. Adeverinta nr. 43716, din 26/05/2017 emis de Primaria Municipiului Bistrita;	
B1	A1
Intabulare, drept de PROPRIETATE, dobandit prin Lege, cota actuala 1/1	
1) MUNICIPIUL BISTRITA, CIF:4347569, domeniul public	

C. Partea III. SARCINI .

Inscrieri privind dezmembrămintele dreptului de proprietate, drepturi reale de garanție și sarcini	Referințe
NU SUNT	

Extrasul de carte funciara nu a suferit
modificari de la data eliberării

DIRECTOR EXECUTIV
VASILE MARIN



Anexa Nr. 1 La Partea I

Teren

Nr cadastral	Suprafața (mp)*	Observații / Referințe
79568	362	

* Suprafața este determinată în planul de proiecție Stereo 70.

DETALII LINIARE IMOBIL

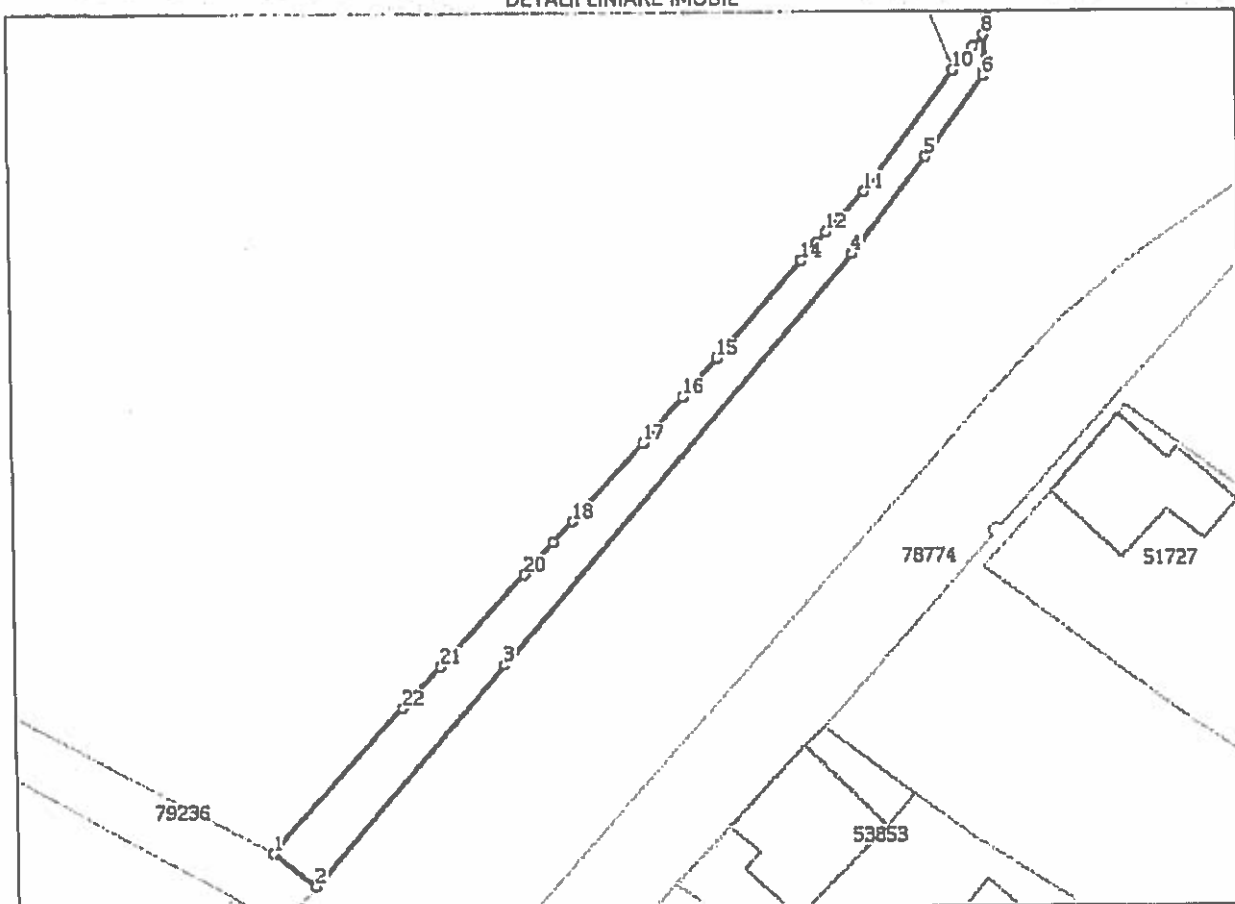

Date referitoare la teren

Nr Crt	Categorie folosință	Intra vilan	Suprafața (mp)	Tarla	Parcelă	Nr. topo	Observații / Referințe
1	curți construcții	DA	362	-	-	-	

Lungime Segmente

1) Valorile lungimilor segmentelor sunt obținute din proiecție în plan.

Punct început	Punct sfârșit	Lungime segment (- (m)
1	2	4.994
3	4	49.955
5	6	9.102
7	8	3.348
9	10	2.78
11	12	5.19

Punct început	Punct sfârșit	Lungime segment (- (m)
2	3	27.106
4	5	11.28
6	7	0.452
8	9	1.464
10	11	13.908
12	13	1.249

Punct început	Punct sfârșit	Lungime segment (- (m)	Punct început	Punct sfârșit	Lungime segment (- (m)
13	14	2.266	14	15	12.035
15	16	4.746	16	17	5.594
17	18	9.826	18	19	2.662
19	20	3.976	20	21	11.585
21	22	5.202	22	1	18.158

** Lungimile segmentelor sunt determinate în planul de proiecție Stereo 70 și sunt rotunjite la 1 milimetru.
 *** Distanța dintre puncte este formată din segmente cumulate ce sunt mai mici decât valoarea 1 milimetru.

Extrasul de carte funciară generat prin sistemul informatic integrat al ANCPİ conține informațiile din cartea funciară active la data generării. Acesta este valabil în condițiile prevăzute de art. 7 din Legea nr. 455/2001, coroborat cu art. 3 din O.U.G. nr. 41/2016, exclusiv în mediul electronic, pentru activități și procese administrative prevăzute de legislația în vigoare. Valabilitatea poate fi extinsă și în forma fizică a documentului, fără semnătură olografă, cu acceptul expres sau procedural al instituției publice ori entității care a solicitat prezentarea acestui extras.

Verificarea corectitudinii și realității informațiilor conținute de document se poate face la adresa www.ancpi.ro/verificare, folosind codul de verificare online disponibil în anet. Codul de verificare este valabil 30 de zile calendaristice de la momentul generării documentului.

Data și ora generării,

22/04/2019, 10:42

BUTA AURORA
 REFREN



**EXTRAS DE CARTE FUNCİARĂ
 PENTRU INFORMARE**

Carto Funciară Nr. 79595 Bistrita



A. Partea I. Descrierea imobilului

TEREN Intravilan

Adresa: Loc. Vlisoara, Jud. Bistrita Nasaud

Nr. Crt	Nr. cadastral Nr. topografic	Suprafața* (mp)	Observații / Referințe
A1	79595	3.280	Teren nelmprejmuit;

B. Partea II. Proprietari și acte

Înscrieri privitoare la dreptul de proprietate și alte drepturi reale	Referințe
28161 / 08/06/2017	
Act Administrativ nr. Hotarare de Consiliu Local nr. 61, din 04/05/2017 emis de Consiliu Local al Municipiului Bistrita; Act Administrativ nr. Adeverinta nr. 43716, din 26/05/2017 emis de Primarai Municipiului Bistrita;	
B1	A1
Intabulare, drept de PROPRIETATE, dobandit prin Lege, cota actuala 1/1 1) MUNICIPIUL BISTRITA, CIF:4347569, domeniul public	

C. Partea III. SARCINI .

Inscrieri privind dezmembrămintele dreptului de proprietate, drepturi reale de garanție și sarcini	Referințe
NU SUNT	

*Extrasul de carte funciara nu a suferit
 modificari de la data eliberarii*

*DIRECTOR EXECUTIV
 VASILE MARINA*



Teren

Nr cadastral	Suprafața (mp)*	Observații / Referințe
79595	3.280	

* Suprafața este determinată în planul de proiecție Stereo 70.

DETALII LINIARE IMOBIL

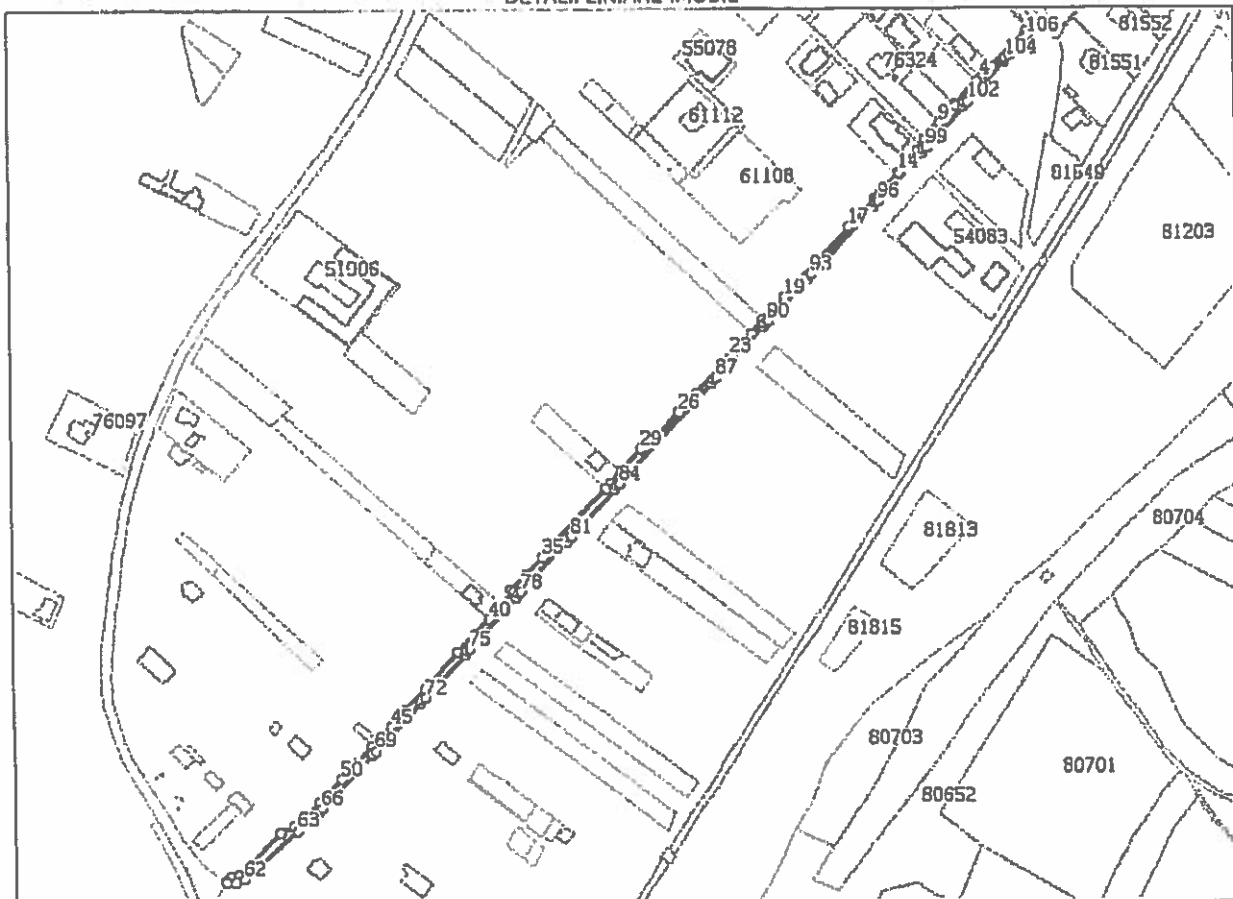

Date referitoare la teren

Nr Crt	Categorie folosință	Intra vilan	Suprafața (mp)	Tarla	Parcelă	Nr. topo	Observații / Referințe
1	drum	DA	3.280	-	-	-	

Lungime Segmente

1) Valorile lungimilor segmentelor sunt obținute din proiecție în plan.

Punct început	Punct sfârșit	Lungime segment	Punct început	Punct sfârșit	Lungime segment	Punct început	Punct sfârșit	Lungime segment
1	2	33.77	2	3	0.538	3	4	11.13
4	5	4.085	5	6	22.004	6	7	1.127
7	8	15.594	8	9	1.017	9	10	7.083
10	11	8.066	11	12	9.27	12	13	12.122
13	14	8.003	14	15	19.761	15	16	5.688
16	17	26.482	17	18	59.928	18	19	6.853
19	20	21.647	20	21	13.208	21	22	10.603
22	23	11.5	23	24	11.285	24	25	23.611

Punct început	Punct sfârșit	Lungime segment	Punct început	Punct sfârșit	Lungime segment	Punct început	Punct sfârșit	Lungime segment
25	26	17.767	26	27	24.352	27	28	13.538
28	29	2.217	29	30	20.804	30	31	11.324
31	32	4.573	32	33	30.18	33	34	23.84
34	35	11.608	35	36	17.414	36	37	14.052
37	38	1.833	38	39	12.995	39	40	17.968
40	41	14.157	41	42	17.673	42	43	35.419
43	44	19.867	44	45	15.3	45	46	8.397
46	47	4.7	47	48	6.821	48	49	16.291
49	50	14.317	50	51	12.739	51	52	11.07
52	53	15.993	53	54	0.644	54	55	7.771
55	56	10.196	56	57	0.624	57	58	42.171
58	59	5.952	59	60	4.013	60	61	6.08
61	62	6.967	62	63	50.455	63	64	18.839
64	65	2.67	65	66	2.378	66	67	50.625
67	68	2.101	68	69	2.867	69	70	46.79
70	71	2.519	71	72	2.697	72	73	41.464
73	74	2.472	74	75	2.472	75	76	49.739
76	77	2.825	77	78	2.304	78	79	47.993
79	80	2.719	80	81	2.608	81	82	44.542
82	83	3.132	83	84	2.496	84	85	95.861
85	86	2.658	86	87	2.355	87	88	49.454
88	89	2.622	89	90	2.459	90	91	39.979
91	92	2.511	92	93	2.597	93	94	65.105
94	95	2.772	95	96	2.6	96	97	45.171
97	98	2.461	98	99	2.688	99	100	38.243
100	101	2.545	101	102	2.605	102	103	37.84
103	104	2.461	104	105	2.968	105	106	18.193
106	1	3.163						

** Lungimile segmentelor sunt determinate în planul de proiecție Stereo 70 și sunt rotunjite la 1 milimetru.
 *** Distanța dintre puncte este formată din segmente cumulate ce sunt mai mici decât valoarea 1 milimetru.

Extrasul de carte funciară generat prin sistemul informatic integrat al ANCPİ conține informațiile din cartea funciară active la data generării. Acesta este valabil în condițiile prevăzute de art. 7 din Legea nr. 455/2001, coroborat cu art. 3 din O.U.G. nr. 41/2016, exclusiv în mediul electronic, pentru activități și procese administrative prevăzute de legislația în vigoare. Valabilitatea poate fi extinsă și în forma fizică a documentului, fără semnătură olografă, cu acceptul expres sau procedural al instituției publice ori entității care a solicitat prezentarea acestui extras.

Verificarea corectitudinii și realității informațiilor conținute de document se poate face la adresa www.ancpi.ro/verificare, folosind codul de verificare online disponibil în anet. Codul de verificare este valabil 30 de zile calendaristice de la momentul generării documentului.

Data și ora generării,

22/04/2019, 10:44

BUTA AURORA
 REPREZENTANT



**EXTRAS DE CARTE FUNCİARĂ
 PENTRU INFORMARE**

Carte Funciară Nr. 78848 Bistrita



A. Partea I. Descrierea imobilului

TEREN Intravilan

Adresa: Loc. Viisoara, Jud. Bistrita Nasaud

Nr. Crt	Nr. cadastral Nr. topografic	Suprafața* (mp)	Observații / Referințe
A1	78848	3.061	Teren nelmprejmuit;

B. Partea II. Proprietari și acte

Înscrieri privitoare la dreptul de proprietate și alte drepturi reale		Referințe
55014 / 09/12/2016		
Act Administrativ nr. Hotarare de Consiliu Local nr. 138, din 28/07/2011 emis de Consiliul Local al Municipiului Bistrita; Act Administrativ nr. 114930, din 06/12/2016 emis de Primaria municipiului Bistrita;		
B1	Intabulare, drept de PROPRIETATE, dobandit prin Lege, cota actuala 1/1	A1
1) MUNICIPIUL BISTRITA, CIF:4347569, domeniu public		

C. Partea III. SARCINI .

Inscrieri privind dezmembrămintele dreptului de proprietate, drepturi reale de garanție și sarcini	Referințe
NU SUNT	

Extrasul de carte funciara nu a suferit modificari de la data eliberării

DIRECTOR EXECUTIV

VASILE MARINA



Anexa Nr. 1 La Partea I

Teren

Nr cadastral	Suprafața (mp)*	Observații / Referințe
78848	3.061	

* Suprafața este determinată în planul de proiecție Stereo 70.

DETALII LINIARE IMOBIL

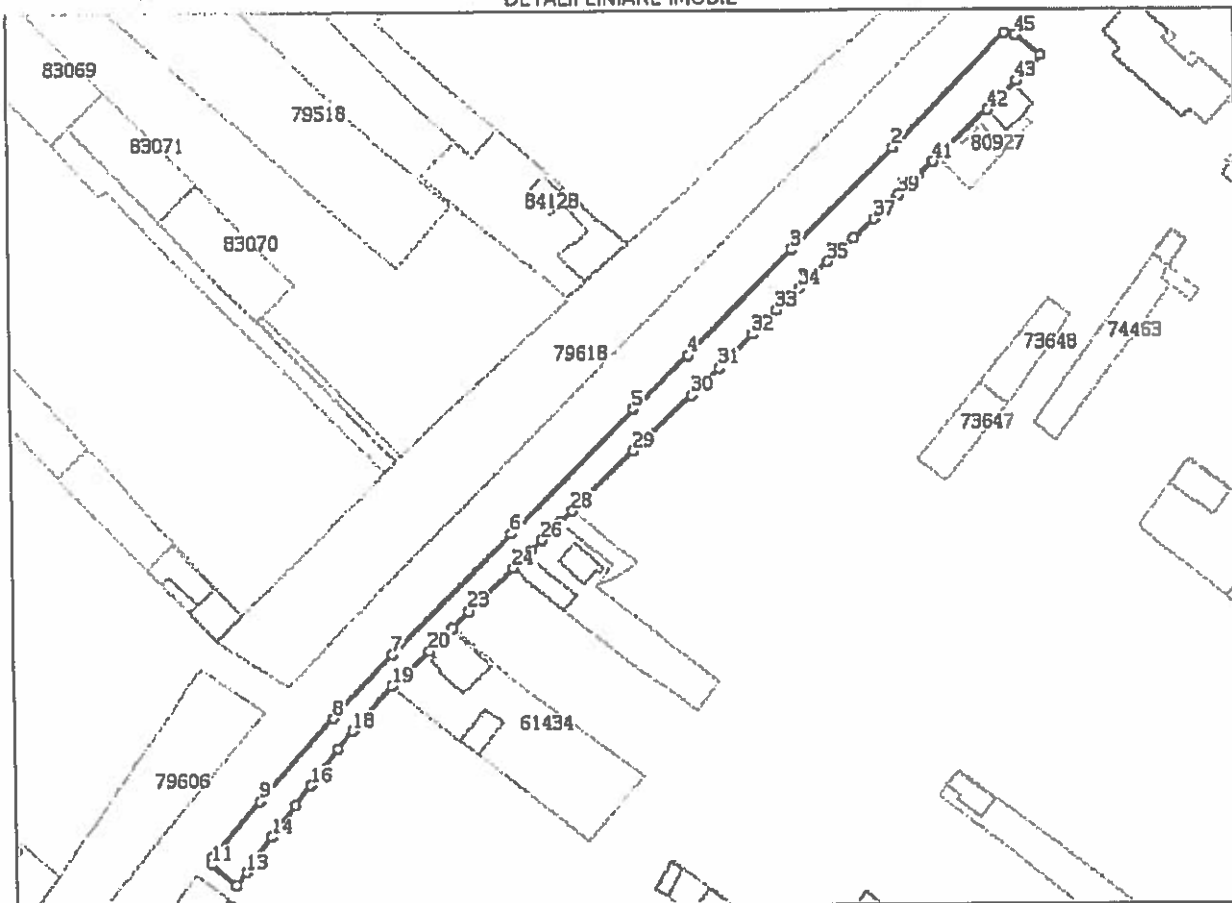

Date referitoare la teren

Nr Crt	Categorie folosință	Intra vilan	Suprafața (mp)	Tarla	Parcelă	Nr. topo	Observații / Referințe
1	drum	DA	3.061	-	-	-	Spatlu verde stradal.

Lungime Segmente

1) Valorile lungimilor segmentelor sunt obținute din proiecție în plan.

Punct început	Punct sfârșit	Lungime segment	Punct început	Punct sfârșit	Lungime segment	Punct început	Punct sfârșit	Lungime segment
1	2	47.127	2	3	41.921	3	4	43.54
4	5	22.543	5	6	51.753	6	7	49.852
7	8	25.552	8	9	32.812	9	10	21.602
10	11	2.244	11	12	9.498	12	13	4.797
13	14	12.812	14	15	11.793	15	16	7.464
16	17	13.477	17	18	6.987	18	19	17.599
19	20	14.962	20	21	9.038	21	22	0.4
22	23	6.852	23	24	18.373	24	25	6.881

Punct început	Punct sfârșit	Lungime segment	Punct început	Punct sfârșit	Lungime segment	Punct început	Punct sfârșit	Lungime segment
25	26	4.925	26	27	7.267	27	28	5.261
28	29	25.232	29	30	23.898	30	31	11.539
31	32	13.795	32	33	10.196	33	34	9.356
34	35	11.382	35	36	10.08	36	37	8.443
37	38	9.054	38	39	0.961	39	40	7.557
40	41	6.19	41	42	22.204	42	43	11.988
43	44	10.618	44	45	9.75	45	1	3.385

** Lungimile segmentelor sunt determinate în planul de proiecție Stereo 70 și sunt rotunjite la 1 milimetru.

*** Distanța dintre puncte este formată din segmente cumulate ce sunt mai mici decât valoarea 1 milimetru.

Extrasul de carte funciară generat prin sistemul informatic integrat al ANCPI conține informațiile din cartea funciară active la data generării. Acesta este valabil în condițiile prevăzute de art. 7 din Legea nr. 455/2001, coroborat cu art. 3 din O.U.G. nr. 41/2016, exclusiv în mediul electronic, pentru activități și procese administrative prevăzute de legislația în vigoare. Valabilitatea poate fi extinsă și în forma fizică a documentului, fără semnătură olografă, cu acceptul expres sau procedural al instituției publice ori entității care a solicitat prezentarea acestui extras.

Verificarea corectitudinii și realității informațiilor conținute de document se poate face la adresa www.ancpi.ro/verificare, folosind codul de verificare online disponibil în antet. Codul de verificare este valabil 30 de zile calendaristice de la momentul generării documentului.

Data și ora generării,

22/04/2019, 10:46

BUTA AURORA
REFERENT





Oficiul de Cadastru și Publicitate Imobiliară BISTRITA-NASAUD
Biroul de Cadastru și Publicitate Imobiliară Bistrita

EXTRAS DE CARTE FUNCİARĂ PENTRU INFORMARE

Carte Funciară Nr. 78774 Bistrita

Nr. cerere	23055
Ziua	23
Luna	04
Anul	2019



A. Partea I. Descrierea imobilului

TEREN Intravilan

Adresa: Loc. Viisoara, Jud. Bistrita Nasaud

Nr. Crt	Nr. cadastral Nr. topografic	Suprafața* (mp)	Observații / Referințe
A1	78774	6.131	Teren neîmprejmuit;

B. Partea II. Proprietari și acte

Înscrieri privitoare la dreptul de proprietate și alte drepturi reale	Referințe
55025 / 09/12/2016	
Act Administrativ nr. Hotarare de Conciliu Local nr. 138, din 28/07/2011 emis de Consiliu Local al Municipiului Bistrita; Act Administrativ nr. 114932, din 06/12/2016 emis de Primaria mun. Bistrita;	
B1	Intabulare, drept de PROPRIETATE, dobandit prin Lege, cota actuala A1 / B.2
1/1	
1) MUNICIPIUL BISTRITA, CIF:4347569, -domeniul public	

C. Partea III. SARCINI .

Înscrieri privind dezmembrămintele dreptului de proprietate, drepturi reale de garanție și sarcini	Referințe
NU SUNT	

*Extrasul de carte funciara nu a suferit
modificari de la data eliberarii*

DIRECTOR EXECUTIV
VASILE MARINA

Anexa Nr. 1 La Partea I

Teren

Nr cadastral	Suprafața (mp)*	Observații / Referințe
78774	6.131	

* Suprafața este determinată în planul de proiecție Stereo 70.

DETALII LINIARE IMOBIL

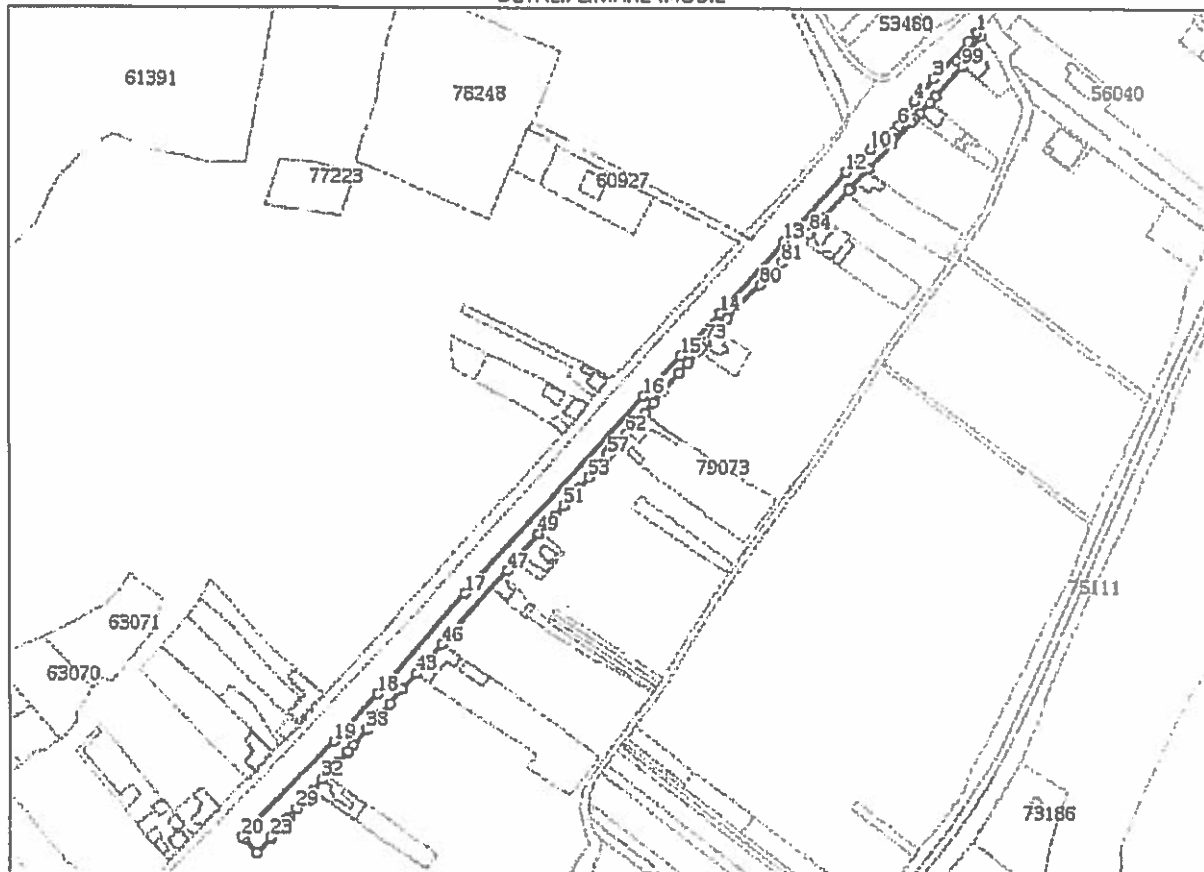

Date referitoare la teren

Nr Crt	Categorie folosință	Intra vilan	Suprafața (mp)	Tarla	Parcelă	Nr. topo	Observații / Referințe
1	drum	DA	6.131	-	-	-	Spatiu verde stradal.

Lungime Segmente

1) Valorile lungimilor segmentelor sunt obținute din proiecție în plan.

Punct început	Punct sfârșit	Lungime segment	Punct început	Punct sfârșit	Lungime segment	Punct început	Punct sfârșit	Lungime segment
1	2	8.57	2	3	32.074	3	4	19.365
4	5	10.701	5	6	7.536	6	7	3.472
7	8	4.6	8	9	3.899	9	10	12.094
10	11	9.687	11	12	11.688	12	13	59.733
13	14	61.485	14	15	37.956	15	16	34.549
16	17	171.973	17	18	85.791	18	19	41.312
19	20	84.696	20	21	2.407	21	22	11.693
22	23	13.066	23	24	1.019	24	25	7.077

Punct început	Punct sfârșit	Lungime segment	Punct început	Punct sfârșit	Lungime segment	Punct început	Punct sfârșit	Lungime segment
25	26	8.027	26	27	0.351	27	28	2.615
28	29	7.446	29	30	4.894	30	31	10.307
31	32	9.443	32	33	3.529	33	34	5.594
34	35	5.639	35	36	8.75	36	37	5.204
37	38	13.451	38	39	12.002	39	40	9.479
40	41	0.299	41	42	12.399	42	43	13.996
43	44	8.762	44	45	2.955	45	46	13.24
46	47	63.536	47	48	7.184	48	49	23.949
49	50	15.492	50	51	8.714	51	52	14.927
52	53	9.25	53	54	1.467	54	55	5.997
55	56	3.782	56	57	7.754	57	58	1.409
58	59	4.432	59	60	1.289	60	61	4.31
61	62	9.385	62	63	1.309	63	64	16.957
64	65	8.333	65	66	9.499	66	67	16.144
67	68	8.459	68	69	9.291	69	70	1.412
70	71	2.794	71	72	3.445	72	73	1.241
73	74	9.2	74	75	1.077	75	76	4.246
76	77	5.771	77	78	9.177	78	79	0.645
79	80	20.662	80	81	19.603	81	82	20.145
82	83	5.926	83	84	1.352	84	85	10.392
85	86	2.514	86	87	23.583	87	88	0.511
88	89	0.427	89	90	0.652	90	91	0.575
91	92	16.911	92	93	22.109	93	94	19.072
94	95	3.15	95	96	4.574	96	97	9.473
97	98	5.161	98	99	25.947	99	100	4.7
100	101	22.48	101	1	3.567			

** Lungimile segmentelor sunt determinate în planul de proiecție Stereo 70 și sunt rotunjite la 1 milimetru.

*** Distanța dintre puncte este formată din segmente cumulate ce sunt mai mici decât valoarea 1 milimetru.

Extrasul de carte funciară generat prin sistemul informatic integrat al ANCPI conține informațiile din cartea funciară active la data generării. Acesta este valabil în condițiile prevăzute de art. 7 din Legea nr. 455/2001, coroborat cu art. 3 din O.U.G. nr. 41/2016, exclusiv în mediul electronic, pentru activități și procese administrative prevăzute de legislația în vigoare. Valabilitatea poate fi extinsă și în forma fizică a documentului, fără semnătură olografă, cu acceptul expres sau procedural al instituției publice ori entității care a solicitat prezentarea acestui extras.

Verificarea corectitudinii și realității informațiilor conținute de document se poate face la adresa www.ancpi.ro/verificare, folosind codul de verificare online disponibil în antet. Codul de verificare este valabil 30 de zile calendaristice de la momentul generării documentului.

Data și ora generării,

23/04/2019, 10:52

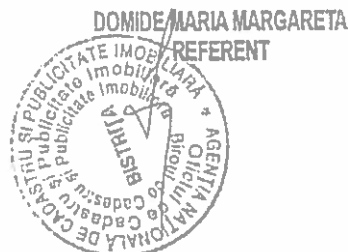



Oficiul de Cadastru și Publicitate Imobiliară BISTRITA-NASAUD
Biroul de Cadastru și Publicitate Imobiliară Bistrita

Nr. cerere	22660
Ziua	22
Luna	04
Anul	2019

EXTRAS DE CARTE FUNCİARĂ PENTRU INFORMARE

Carte Funciară Nr. 78768 Bistrita



A. Partea I. Descrierea imobilului

TEREN Intravilan

Adresa: Loc. Viisoara, Jud. Bistrita Nasaud

Nr. Crt	Nr. cadastral Nr. topografic	Suprafața* (mp)	Observații / Referințe
A1	78768	2.913	Teren neimprejmuit;

B. Partea II. Proprietari și acte

Înscrieri privitoare la dreptul de proprietate și alte drepturi reale	Referințe
55049 / 09/12/2016	
Act Administrativ nr. Hotarare de Consiliu Local nr. 138, din 28/07/2011 emis de Consiliu Local al Municipiului Bistrita; Act Administrativ nr. 114934, din 06/12/2016 emis de Primaria Municipiului Bistrita;	
B1	A1
Intabulare, drept de PROPRIETATE, dobandit prin Lege, cota actuala 1/1	
1) MUNICIPIUL BISTRITA, CIF:4347569, domeniul public	

C. Partea III. SARCINI .

Inscrieri privind dezmembrămintele dreptului de proprietate, drepturi reale de garanție și sarcini	Referințe
NU SUNT	

*Extrasul de carte funciara nu a suferit
modificari de la data eliberării*

*DIRECTOR EXECUTIV
VASILE MARINA*



Anexa Nr. 1 La Partea I

Teren

Nr cadastral	Suprafața (mp)*	Observații / Referințe
78768	2.913	

* Suprafața este determinată în planul de proiecție Stereo 70.

DETALII LINIARE IMOBIL

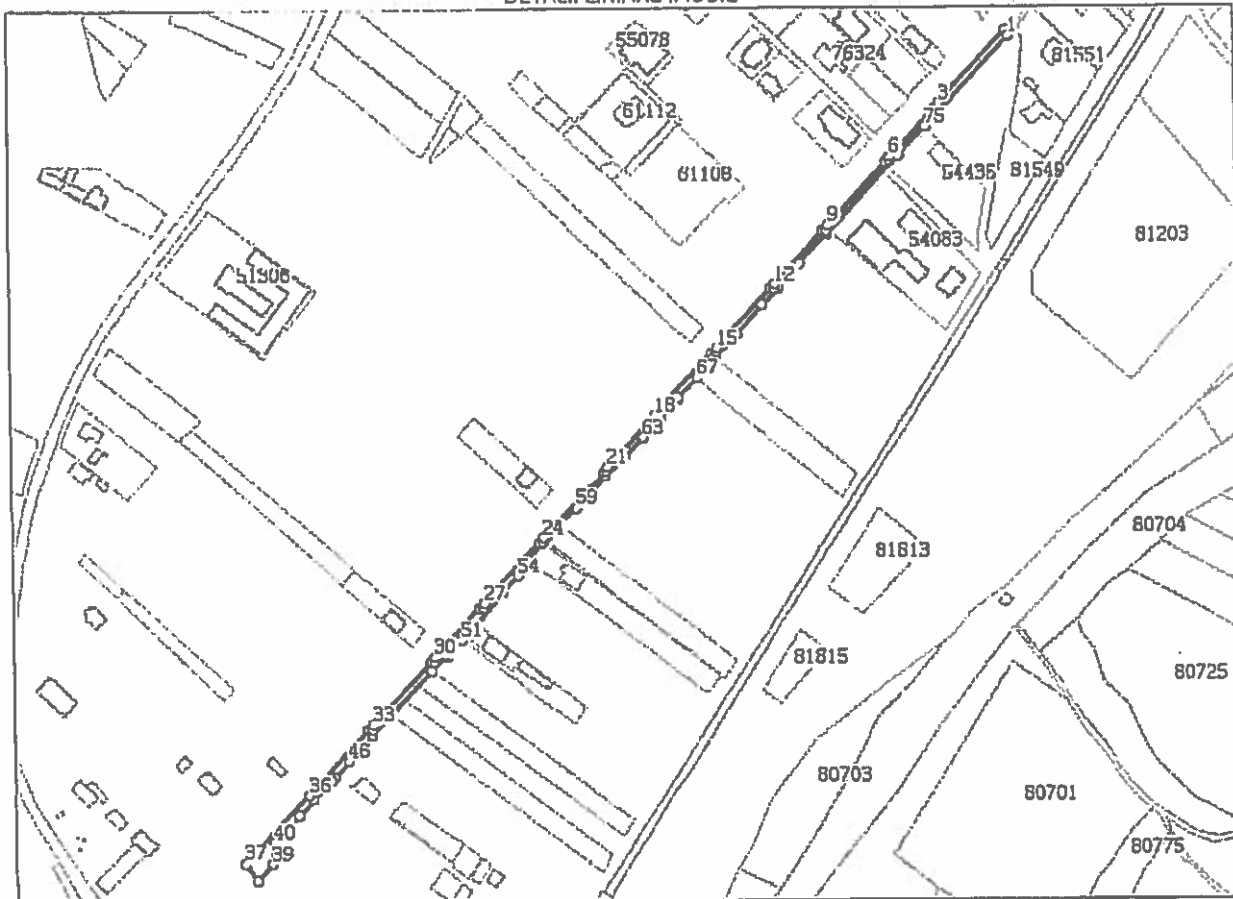

Date referitoare la teren

Nr Crt	Categorie folosință	Intra vilan	Suprafața (mp)	Tarla	Parcelă	Nr. topo	Observații / Referințe
1	drum	DA	2.913	-	-	-	Spatiu verde stradal.

Lungime Segmente

1) Valorile lungimilor segmentelor sunt obținute din proiecție în plan.

Punct început	Punct sfârșit	Lungime segment	Punct început	Punct sfârșit	Lungime segment	Punct început	Punct sfârșit	Lungime segment
1	2	4.563	2	3	64.909	3	4	2.702
4	5	2.866	5	6	43.781	6	7	2.487
7	8	2.708	8	9	55.664	9	10	2.698
10	11	2.66	11	12	46.233	12	13	2.708
13	14	2.639	14	15	52.796	15	16	2.887
16	17	2.852	17	18	56.139	18	19	2.791
19	20	2.525	20	21	41.482	21	22	2.735
22	23	1.988	23	24	58.321	24	25	2.608

Punct început	Punct sfârșit	Lungime segment	Punct început	Punct sfârșit	Lungime segment	Punct început	Punct sfârșit	Lungime segment
25	26	2.719	26	27	54.022	27	28	2.807
28	29	2.791	29	30	43.223	30	31	3.123
31	32	2.508	32	33	55.652	33	34	2.704
34	35	2.441	35	36	59.071	36	37	61.39
37	38	13.747	38	39	14.915	39	40	14.268
40	41	11.935	41	42	12.048	42	43	14.449
43	44	16.908	44	45	3.162	45	46	14.587
46	47	22.97	47	48	57.651	48	49	13.559
49	50	1.382	50	51	14.73	51	52	13.953
52	53	27.023	53	54	15.125	54	55	12.099
55	56	15.0	56	57	5.132	57	58	11.742
58	59	15.298	59	60	15.164	60	61	12.945
61	62	18.798	62	63	17.203	63	64	16.84
64	65	18.034	65	66	1.022	66	67	18.368
67	68	18.593	68	69	20.414	69	70	25.879
70	71	15.527	71	72	20.75	72	73	26.21
73	74	68.711	74	75	26.701	75	1	80.648

** Lungimile segmentelor sunt determinate în planul de proiecție Stereo 70 și sunt rotunjite la 1 milimetru.

*** Distanța dintre puncte este formată din segmente cumulate ce sunt mai mici decât valoarea 1 milimetru.

Extrasul de carte funciară generat prin sistemul informatic integrat al ANCPI conține informațiile din cartea funciară active la data generării. Acesta este valabil în condițiile prevăzute de art. 7 din Legea nr. 455/2001, coroborat cu art. 3 din O.U.G. nr. 41/2016, exclusiv în mediul electronic, pentru activități și procese administrative prevăzute de legislația în vigoare. Valabilitatea poate fi extinsă și în forma fizică a documentului, fără semnătură olografă, cu acceptul expres sau procedural al instituției publice ori entității care a solicitat prezentarea acestui extras.

Verificarea corectitudinii și realității informațiilor conținute de document se poate face la adresa www.ancpi.ro/verificare, folosind codul de verificare online disponibil în anet. Codul de verificare este valabil 30 de zile calendaristice de la momentul generării documentului.

Data și ora generării,

22/04/2019, 10:49

BUTA AURORA
REFERENT

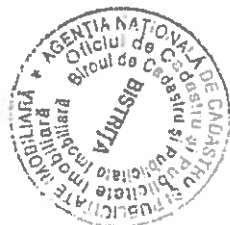



Oficiul de Cadastru și Publicitate Imobiliară BISTRITA-NASAUD
Biroul de Cadastru și Publicitate Imobiliară Bistrita

Nr. cerere	22663
Ziua	22
Luna	04
Anul	2019

EXTRAS DE CARTE FUNCİARĂ PENTRU INFORMARE

Carte Funciară Nr. 78769 Bistrita



100069171374

A. Partea I. Descrierea imobilului

TEREN Intravilan

Adresa: Loc. Viisoara, Jud. Bistrita Nasaud

Nr. Crt	Nr. cadastral Nr. topografic	Suprafața* (mp)	Observații / Referințe
A1	78769	3.259	Teren neimpregmuit;

B. Partea II. Proprietari și acte

Înscrieri privitoare la dreptul de proprietate și alte drepturi reale	Referințe
54948 / 09/12/2016	
Act Normativ nr. Hotararea de Guvern nr. 527, din 02/06/2010 emis de Guvernul Romaniei;	
B1	A1
1) MUNICIPIUL BISTRITA, CIF:4347569, domeniu public	

C. Partea III. SARCINI .

Inscrieri privind dezmembrămintele dreptului de proprietate, drepturi reale de garanție și sarcini	Referințe
NU SUNT	

Extrasul de carte funciara nu a suferit
modificari de la data eliberarii

DIRECTOR EXECUTIV

YASILE MARINA



Teren

Nr cadastral	Suprafața (mp)*	Observații / Referințe
78769	3.259	

* Suprafața este determinată în planul de proiecție Stereo 70.

DETALII LINIARE IMOBIL

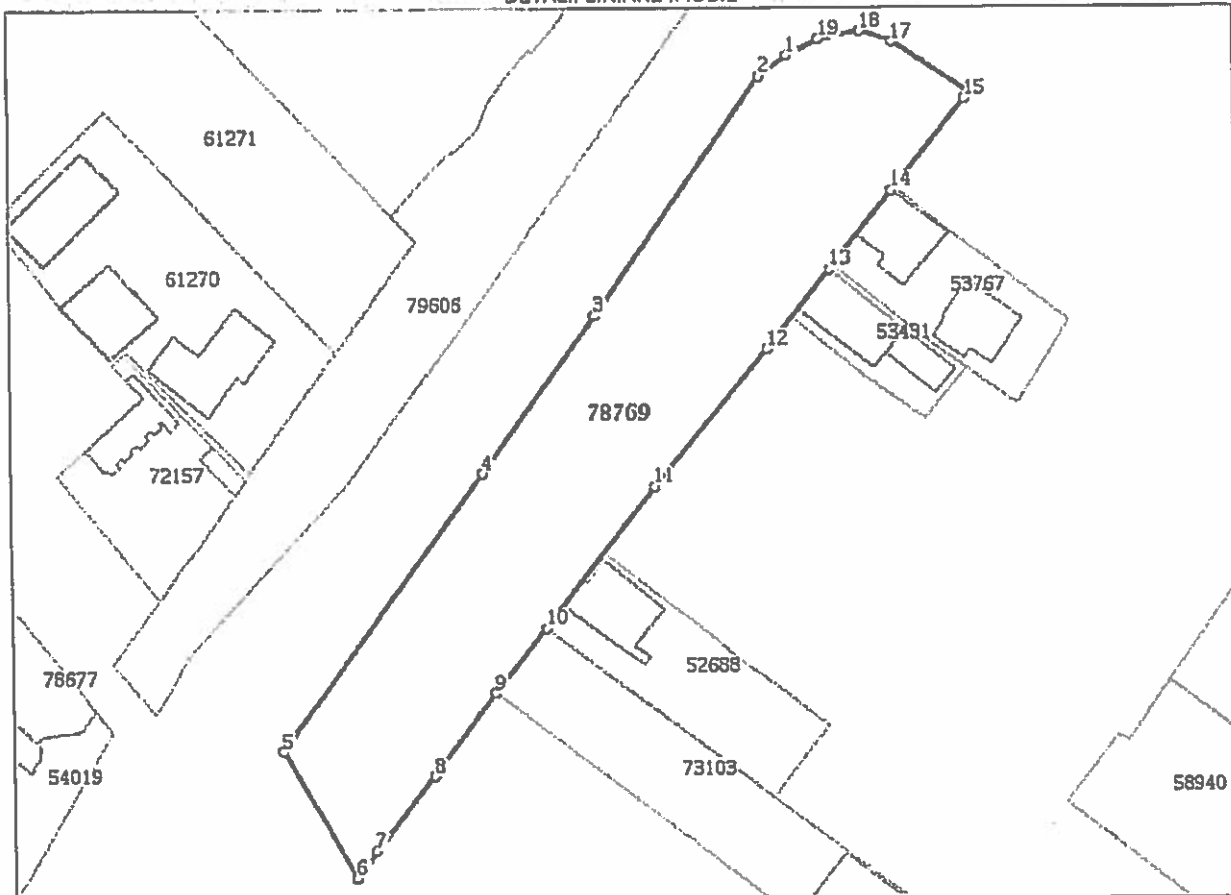

Date referitoare la teren

Nr Crt	Categorie folosință	Intra vilan	Suprafața (mp)	Tarla	Parcelă	Nr. topo	Observații / Referințe
1	drum	DA	3.259	-	-	-	Spatiu verde stradal.

Lungime Segmente

1) Valorile lungimilor segmentelor sunt obținute din proiecție în plan.

Punct început	Punct sfârșit	Lungime segment (m)
1	2	5.138
2	3	43.576
3	4	29.141
4	5	51.509
5	6	21.988
6	7	4.937

Punct început	Punct sfârșit	Lungime segment (m)
7	8	14.402
8	9	15.607
9	10	12.299
10	11	26.886
11	12	26.728
12	13	15.239
13	14	15.011
14	15	17.611
15	16	1.305
16	17	13.705
17	18	5.11
18	19	6.252
19	1	5.452

** Lungimile segmentelor sunt determinate în planul de proiecție Stereo 70 și sunt rotunjite la 1 milimetru.
 *** Distanța dintre puncte este formată din segmente cumulate ce sunt mai mici decât valoarea 1 milimetru.

Extrasul de carte funciară generat prin sistemul informatic integrat al ANCPİ conține informațiile din cartea funciară active la data generării. Acesta este valabil în condițiile prevăzute de art. 7 din Legea nr. 455/2001, coroborat cu art. 3 din O.U.G. nr. 41/2016, exclusiv în mediul electronic, pentru activități și procese administrative prevăzute de legislația în vigoare. Valabilitatea poate fi extinsă și în forma fizică a documentului, fără semnătură olografă, cu acceptul expres sau procedural al instituției publice ori entității care a solicitat prezentarea acestui extras.

Verificarea corectitudinii și realității informațiilor conținute de document se poate face la adresa www.ancpi.ro/verificare, folosind codul de verificare online disponibil în anet. Codul de verificare este valabil 30 de zile calendaristice de la momentul generării documentului.

Data și ora generării,

22/04/2019, 10:52

BUFA AURORA
 REZERVENT

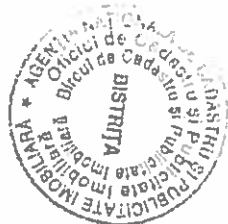



Oficiul de Cadastru și Publicitate Imobiliară BISTRITA-NASAUD
Biroul de Cadastru și Publicitate Imobiliară Bistrita

EXTRAS DE CARTE FUNCİARĂ PENTRU INFORMARE

Carte Funciară Nr. 78881 Bistrita

Nr. cerere	22664
Ziua	22
Luna	04
Anul	2019



Cod verificare
100069171002

A. Partea I. Descrierea imobilului

TEREN Intravilan

Adresa: Loc. Viisoara, Jud. Bistrita Nasaud

Nr. Crt	Nr. cadastral Nr. topografic	Suprafața* (mp)	Observații / Referințe
A1	78881	513	Teren nelmprejmuit;

B. Partea II. Proprietari și acte

Înscrieri privitoare la dreptul de proprietate și alte drepturi reale	Referințe
54991 / 09/12/2016	
Act Normativ nr. Hotararea de Guvern nr. 527, din 02/06/2010 emis de Guvernul Romaniei; Act Administrativ nr. 114183, din 05/12/2016 emis de Primaria mun. Bistrita;	
B1	A1
Intabulare, drept de PROPRIETATE, dobandit prin Lege, cota actuala 1/1 1) MUNICIPIUL BISTRITA, CIF:4347569, -domeniul public	

C. Partea III. SARCINI .

Inscrieri privind dezmembrămintele dreptului de proprietate, drepturi reale de garanție și sarcini	Referințe
NU SUNT	

Extrasul de carte funciară nu a suferit
modificări de la data eliberării.

DIRECTOR EXECUTIV

VASILE MARINA



Teren

Nr cadastral	Suprafața (mp)*	Observații / Referințe
78881	513	

* Suprafața este determinată în planul de proiecție Stereo 70.

DETALII LINIARE IMOBIL

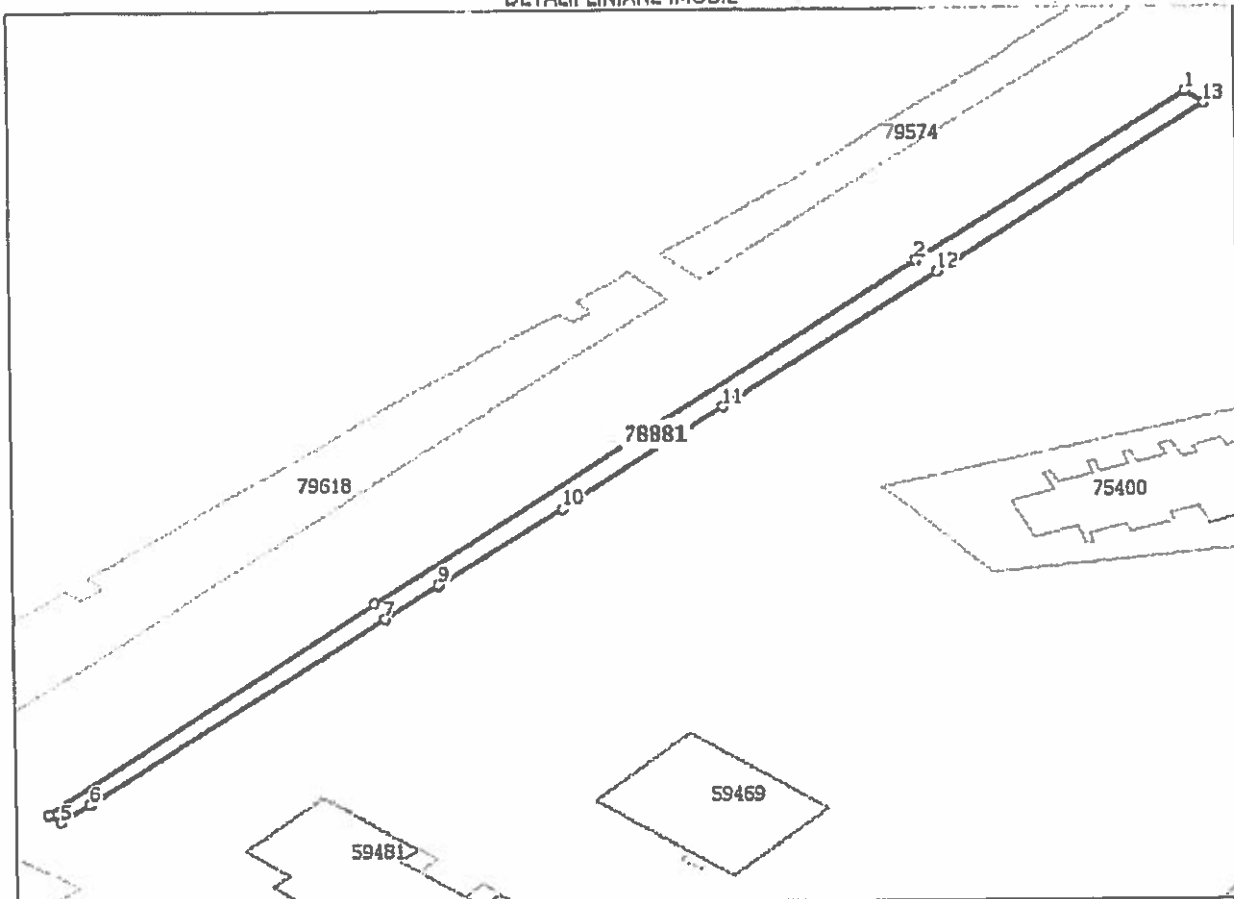

Date referitoare la teren

Nr Crt	Categorie folosință	Intra vilan	Suprafața (mp)	Tarla	Parcelă	Nr. topo	Observații / Referințe
1	drum	DA	513	-	-	-	Spatiu verde stradal.

Lungime Segmente

1) Valorile lungimilor segmentelor sunt obținute din proiecție în plan.

Punct început	Punct sfârșit	Lungime segment (m)
1	2	42.756
2	3	86.715
3	4	52.82
4	5	1.845
5	6	4.485
6	7	47.107

Punct început	Punct sfârșit	Lungime segment (~ (m))
7	8	8.465
8	9	0.259
9	10	19.442
10	11	25.697
11	12	34.229
12	13	42.569
13	1	3.053

** Lungimile segmentelor sunt determinate în planul de proiecție Stereo 70 și sunt rotunjite la 1 milimetru.

*** Distanța dintre puncte este formată din segmente cumulate ce sunt mai mici decât valoarea 1 milimetru.

Extrasul de carte funciară generat prin sistemul informatic integrat al ANCPI conține informațiile din cartea funciară active la data generării. Acesta este valabil în condițiile prevăzute de art. 7 din Legea nr. 455/2001, coroborat cu art. 3 din O.U.G. nr. 41/2016, exclusiv în mediul electronic, pentru activități și procese administrative prevăzute de legislația în vigoare. Valabilitatea poate fi extinsă și în forma fizică a documentului, fără semnătură olografă, cu acceptul expres sau procedural al instituției publice ori entității care a solicitat prezentarea acestui extras.

Verificarea corectitudinii și realității informațiilor conținute de document se poate face la adresa www.ancpi.ro/verificare, folosind codul de verificare online disponibil în antet. Codul de verificare este valabil 30 de zile calendaristice de la momentul generării documentului.

Data și ora generării,

22/04/2019, 10:53

BUTA AURORA
REFERENT





Oficiul de Cadastru și Publicitate Imobiliară BISTRITA-NASAUD
Biroul de Cadastru și Publicitate Imobiliară Bistrita

EXTRAS DE CARTE FUNCİARĂ PENTRU INFORMARE

Carte Funciară Nr. 78775 Bistrita

Nr. cerere	22667
Ziua	22
Luna	04
Anul	2019



Cod verificare
100069171107

A. Partea I. Descrierea imobilului

TEREN Intravilan

Adresa: Loc. Viisoara, Jud. Bistrita Nasaud

Nr. Crt	Nr. cadastral Nr. topografic	Suprafața* (mp)	Observații / Referințe
A1	78775	1.433	Teren nelmprejmuit;

B. Partea II. Proprietari și acte

Înscrieri privitoare la dreptul de proprietate și alte drepturi reale	Referințe
54970 / 09/12/2016	
Act Normativ nr. Hotararea de Guvern nr. 527, din 02/06/2010 emis de Guvernul Romaniei;	
B1	A1
Intabulare, drept de PROPRIETATE, dobandit prin Conventie, cota actuala 1/1 1) MUNICIPIUL BISTRITA, CIF:4347569, domeniul pubic	

C. Partea III. SARCINI .

Inscrieri privind dezmembrămintele dreptului de proprietate, drepturi reale de garanție și sarcini	Referințe
NU SUNT	

*Extrasul de carte funciara nu a suferit
modificari de la data eliberarii*

*DIRECTOR EXECUTIV
VASILE MARINA*



Anexa Nr. 1 La Partea I

Teren

Nr cadastral	Suprafața (mp)*	Observații / Referințe
78775	1.433	

* Suprafața este determinată în planul de proiecție Stereo 70.

DETALII LINIARE IMOBIL

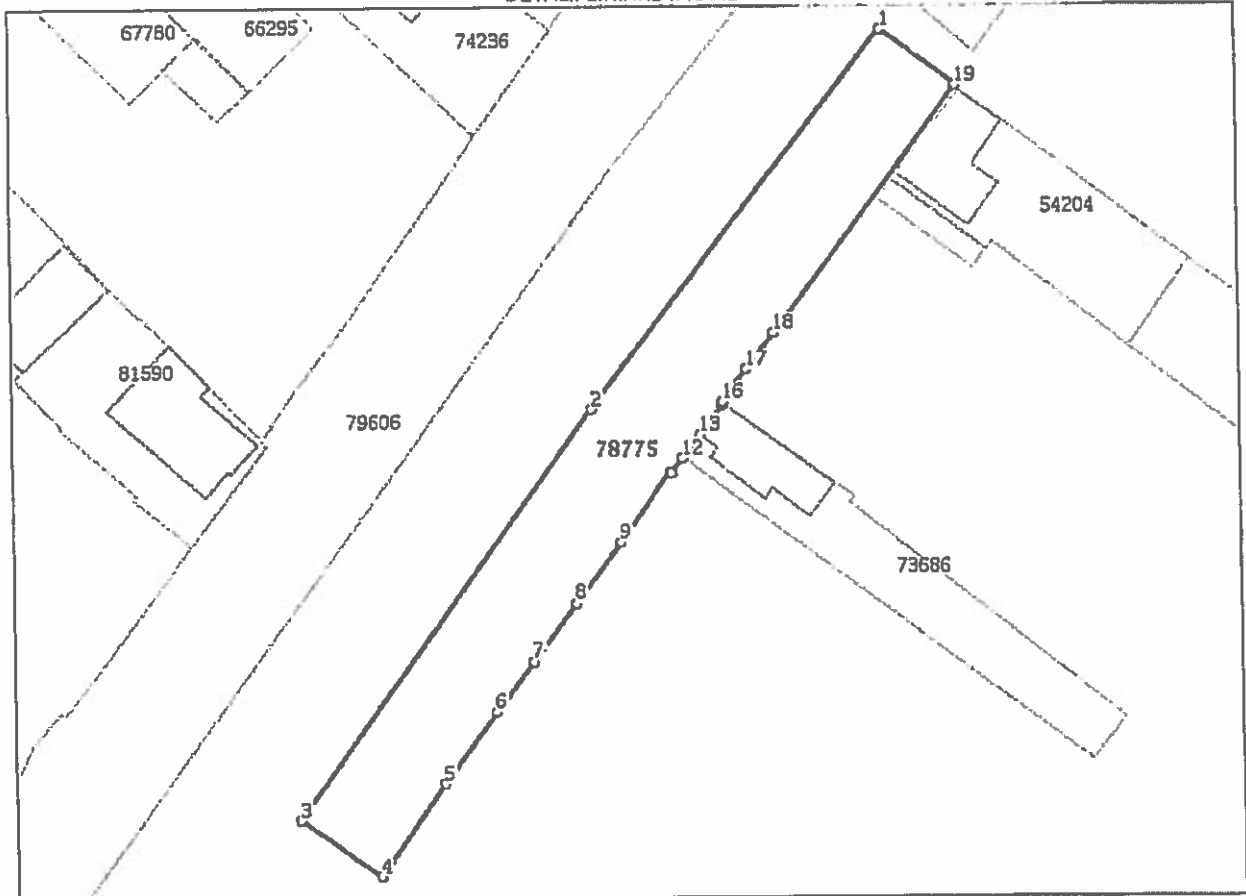

Date referitoare la teren

Nr Crt	Categorie folosință	Intra vilan	Suprafața (mp)	Tarla	Parcelă	Nr. topo	Observații / Referințe
1	drum	DA	1.433	-	-	-	Spatiu verde stradal.

Lungime Segmente

1) Valorile lungimilor segmentelor sunt obținute din proiecție în plan.

Punct început	Punct sfârșit	Lungime segment (m)
1	2	58.334
2	3	61.748
3	4	11.894
4	5	13.855
5	6	10.791
6	7	7.734

Punct început	Punct sfârșit	Lungime segment (m)
7	8	8.853
8	9	9.278
9	10	10.458
10	11	0.293
11	12	2.33
12	13	3.564
13	14	4.629
14	15	0.168
15	16	0.279
16	17	4.85
17	18	5.618
18	19	37.562
19	1	11.397

** Lungimile segmentelor sunt determinate în planul de proiecție Stereo 70 și sunt rotunjite la 1 milimetru.

*** Distanța dintre puncte este formată din segmente cumulate ce sunt mai mici decât valoarea 1 milimetru.

Extrasul de carte funciară generat prin sistemul informatic integrat al ANCPİ conține informațiile din cartea funciară active la data generării. Acesta este valabil în condițiile prevăzute de art. 7 din Legea nr. 455/2001, coroborat cu art. 3 din O.U.G. nr. 41/2016, exclusiv în mediul electronic, pentru activități și procese administrative prevăzute de legislația în vigoare. Valabilitatea poate fi extinsă și în forma fizică a documentului, fără semnătură olografă, cu acceptul expres sau procedural al instituției publice ori entității care a solicitat prezentarea acestui extras.

Verificarea corectitudinii și realității informațiilor conținute de document se poate face la adresa www.ancpi.ro/verificare, folosind codul de verificare online disponibil în antet. Codul de verificare este valabil 30 de zile calendaristice de la momentul generării documentului.

Data și ora generării,

22/04/2019, 10:54

BUTA AURORA
SECRETAR





Oficiul de Cadastru și Publicitate Imobiliară BISTRITA-NASAUD
Biroul de Cadastru și Publicitate Imobiliară Bistrita

EXTRAS DE CARTE FUNCİARĂ PENTRU INFORMARE

Carte Funciară Nr 78645 Bistrita

Nr. cerere	22668
Ziua	22
Luna	04
Anul	2019



Cod verificare
100069172166

A. Partea I. Descrierea imobilului

TEREN Intravilan

Adresa: Loc. Unirea, Jud. Bistrita Nasaud

Nr. Crt	Nr. cadastral Nr. topografic	Suprafața* (mp)	Observații / Referințe
A1	78645	8.160	Teren neimpregmuit;

B. Partea II. Proprietari și acte

Înscrieri privitoare la dreptul de proprietate și alte drepturi reale	Referințe
51515 / 16/11/2016	
Act Normativ nr. Hotararea de Guvern nr.527, din 02/06/2010 emis de Guvernul Romaniei;	
B1	A1
1) MUNICIPIUL BISTRITA, CIF:4347569, domeniul public	

C. Partea III. SARCINI .

Inscrieri privind dezmembrămintele dreptului de proprietate, drepturi reale de garanție și sarcini	Referințe
NU SUNT	

Extrasul de carte funciara nu a suferit
modificari de la data eliberarii

DIRECTOR EXECUTIV
VASILE MARINA



Anexa Nr. 1 La Partea I

Teren

Nr cadastral	Suprafața (mp)*	Observații / Referințe
78645	8.160	

* Suprafața este determinată în planul de proiecție Stereo 70.

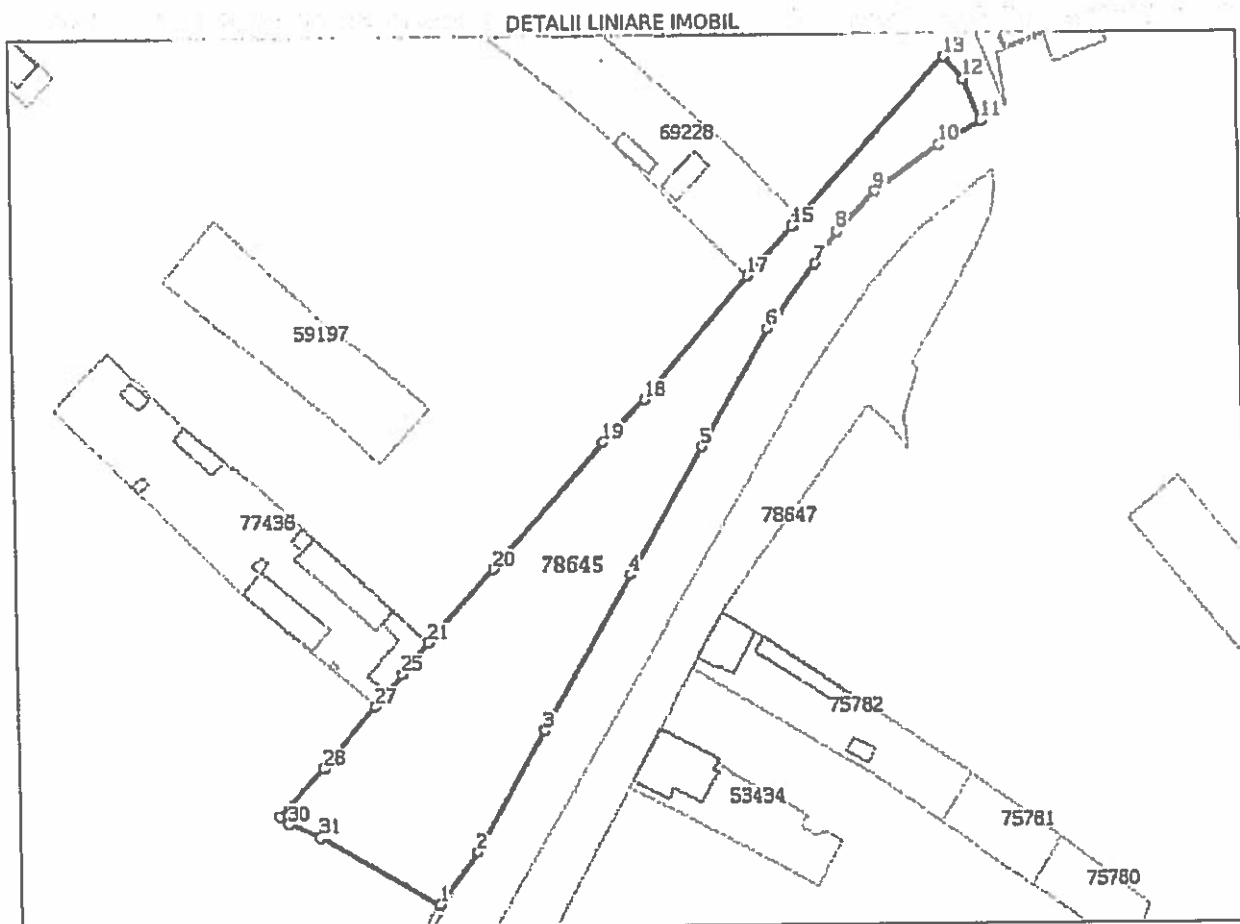

Date referitoare la teren

Nr Crt	Categorie folosință	Intra vilan	Suprafața (mp)	Taria	Parcelă	Nr. topo	Observații / Referințe
1	drum	DA	8.160	-	-	-	Spatiu verde stradal.

Lungime Segmente

1) Valorile lungimilor segmentelor sunt obținute din proiecție în plan.

Punct început	Punct sfârșit	Lungime segment (m)
1	2	19.111
3	4	52.533
5	6	39.818
7	8	11.228
9	10	23.18
11	12	13.277

Punct început	Punct sfârșit	Lungime segment (m)
2	3	41.132
4	5	43.371
6	7	23.522
8	9	16.314
10	11	14.442
12	13	8.62

Punct început	Punct sfârșit	Lungime segment (m)	Punct început	Punct sfârșit	Lungime segment (m)
13	14	63.513	14	15	3.218
15	16	16.872	16	17	2.923
17	18	47.309	18	19	17.606
19	20	49.458	20	21	29.178
21	22	7.245	22	23	0.15
23	24	4.692	24	25	0.15
25	26	7.359	26	27	5.193
27	28	23.938	28	29	19.182
29	30	3.344	30	31	9.97
31	1	40.249			

** Lungimile segmentelor sunt determinate în planul de proiecție Stereo 70 și sunt rotunjite la 1 milimetru.

*** Distanța dintre puncte este formată din segmente cumulate ce sunt mai mici decât valoarea 1 milimetru.

Extrasul de carte funciară generat prin sistemul informatic integrat al ANCPİ conține informațiile din cartea funciară active la data generării. Acesta este valabil în condițiile prevăzute de art. 7 din Legea nr. 455/2001, coroborat cu art. 3 din O.U.G. nr. 41/2016, exclusiv în mediul electronic, pentru activități și procese administrative prevăzute de legislația în vigoare. Valabilitatea poate fi extinsă și în forma fizică a documentului, fără semnătură olografă, cu acceptul expres sau procedural al instituției publice ori entității care a solicitat prezentarea acestui extras.

Verificarea corectitudinii și realității informațiilor conținute de document se poate face la adresa www.ancpi.ro/verificare, folosind codul de verificare online disponibil în antet. Codul de verificare este valabil 30 de zile calendaristice de la momentul generării documentului.

Data și ora generării,

22/04/2019, 10:57

BUTA AURORA
REFERENT

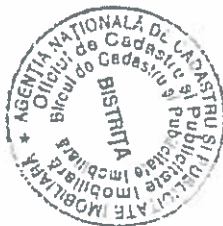



Oficiul de Cadastru și Publicitate Imobiliară BISTRITA-NASAUD
Biroul de Cadastru și Publicitate Imobiliară Bistrita

Nr. cerere	22669
Ziua	22
Luna	04
Anul	2019

EXTRAS DE CARTE FUNCİARĂ PENTRU INFORMARE

Carte Funciară Nr. 80570 Bistrita



A. Partea I. Descrierea imobilului

TEREN Intravilan

Adresa: Loc. Unirea, Jud. Bistrita Nasaud

Nr. Crt	Nr. cadastral Nr. topografic	Suprafata* (mp)	Observatii / Referinta
A1	80570	103	Teren neimpregmuit;

B. Partea II. Proprietari și acte

Înscrieri privitoare la dreptul de proprietate și alte drepturi reale	Referințe
58365 / 16/11/2017 Act Normativ nr. Hotarare de Guvern nr. 527, din 02/06/2010 emis de Guvernul Romaniei; Act Administrativ nr. Adeverinta nr. 94799, din 13/11/2017 emis de Primaria Municipiului Bistrita;	
B1	A1
Intabulare, drept de PROPRIETATE, dobandit prin Lege, cota actuala 1/1 1) MUNICIPIUL BISTRITA, CIF:4347569, domeniul public	

C. Partea III. SARCINI .

Inscrieri privind dezmembramintele dreptului de proprietate, drepturi reale de garantie și sarcini	Referințe
NU SUNT	

Extrasul de carte funciara nu a suferit modificari de la data eliberarii.

*DIRECTOR EXECUTIV
VASILE MARINA.*



Anexa Nr. 1 La Partea I

Teren

Nr cadastral	Suprafața (mp)*	Observații / Referințe
80570	103	

* Suprafața este determinată în planul de proiecție Stereo 70.

DETALII LINIARE IMOBIL

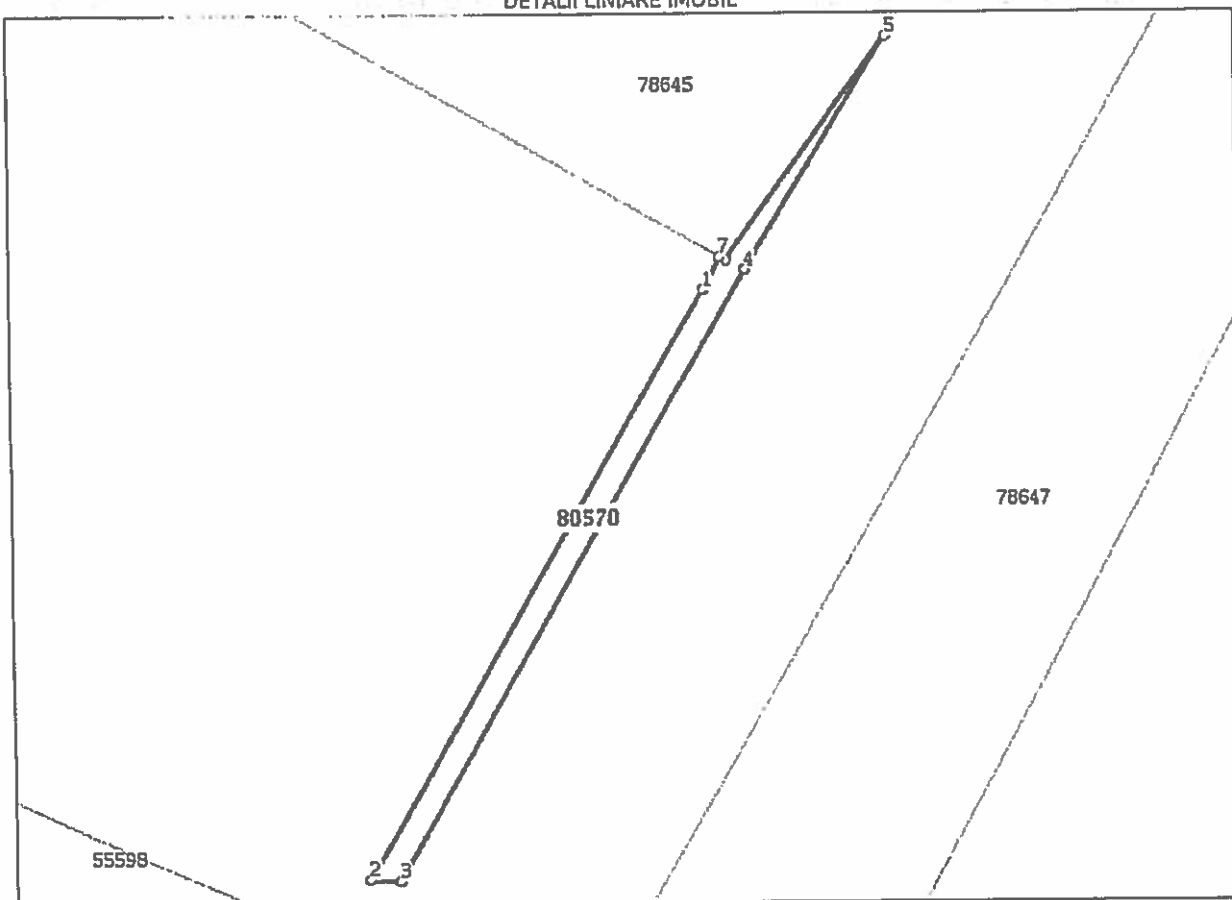

Date referitoare la teren

Nr Crt	Categorie folosință	Intra vilan	Suprafața (mp)	Tarla	Parcelă	Nr. topo	Observații / Referințe
1	drum	DA	103	-	-	-	Spatiu verde stradal

Lungime Segmente

1) Valorile lungimilor segmentelor sunt obținute din proiecție în plan.

Punct început	Punct sfârșit	Lungime segment (m)
1	2	47.094
2	3	2.078
3	4	48.822
4	5	18.893
5	6	19.111
6	7	0.456

Punct început	Punct sfârșit	Lungime segment (m)
7	1	2.588

** Lungimile segmentelor sunt determinate în planul de proiecție Stereo 70 și sunt rotunjite la 1 milimetru.

*** Distanța dintre puncte este formată din segmente cumulate ce sunt mai mici decât valoarea 1 milimetru.

Extrasul de carte funciară generat prin sistemul informatic integrat al ANCPI conține informațiile din cartea funciară active la data generării. Acesta este valabil în condițiile prevăzute de art. 7 din Legea nr. 455/2001, coroborat cu art. 3 din O.U.G. nr. 41/2016, exclusiv în mediul electronic, pentru activități și procese administrative prevăzute de legislația în vigoare. Valabilitatea poate fi extinsă și în forma fizică a documentului, fără semnătură olografă, cu acceptul expres sau procedural al instituției publice ori entității care a solicitat prezentarea acestui extras.

Verificarea corectitudinii și realității informațiilor conținute de document se poate face la adresa www.ancpi.ro/verificare, folosind codul de verificare online disponibil în antet. Codul de verificare este valabil 30 de zile calendaristice de la momentul generării documentului.

Data și ora generării,

22/04/2019, 10:57

BUTA AURORA
SECRET

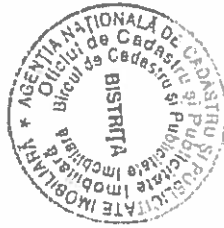



Oficiul de Cadastru și Publicitate Imobiliară BISTRITA NASAUD
Biroul de Cadastru și Publicitate Imobiliară Bistrita

EXTRAS DE CARTE FUNCİARĂ PENTRU INFORMARE

Carte Funciară Nr. 80567 Bistrita

Nr. cerere	22670
Ziua	22
Luna	04
Anul	2019



A. Partea I. Descrierea imobilului

TEREN Intravilan

Adresa: Loc. Unirea, Jud. Bistrita Nasaud

Nr. Crt	Nr. cadastral Nr. topografic	Suprafața* (mp)	Observații / Referințe
A1	80567	210	Teren neimpregmuit;

B. Partea II. Proprietari și acte

Înscrieri privitoare la dreptul de proprietate și alte drepturi reale	Referințe
58359 / 16/11/2017	
Act Normativ nr. Hotărare de Guvern nr. 527, din 02/06/2010 emis de Guvernul Romaniei; Act Administrativ nr. Adeverinta nr.94804, din 13/11/2017 emis de Primaria Municipiului Bistrita;	
B1	A1
Intabulare, drept de PROPRIETATE, dobandit prin Lege, cota actuala 1/1 1) MUNICIPIUL BISTRITA, CIF:4347569, domeniul public	

C. Partea III. SARCINI .

Inscrieri privind dezmembrămintele dreptului de proprietate, drepturi reale de garanție și sarcini	Referințe
NU SUNT	

Extrasul de carte funciară nu a suferit
modificări de la data eliberării

DIRECTOR EXECUTIV
VASILE MARINA

Anexa Nr. 1 La Partea I

Teren

Nr cadastral	Suprafața (mp)*	Observații / Referințe
80567	210	

* Suprafața este determinată în planul de proiecție Stereo 70.

DETALII LINIARE IMOBIL

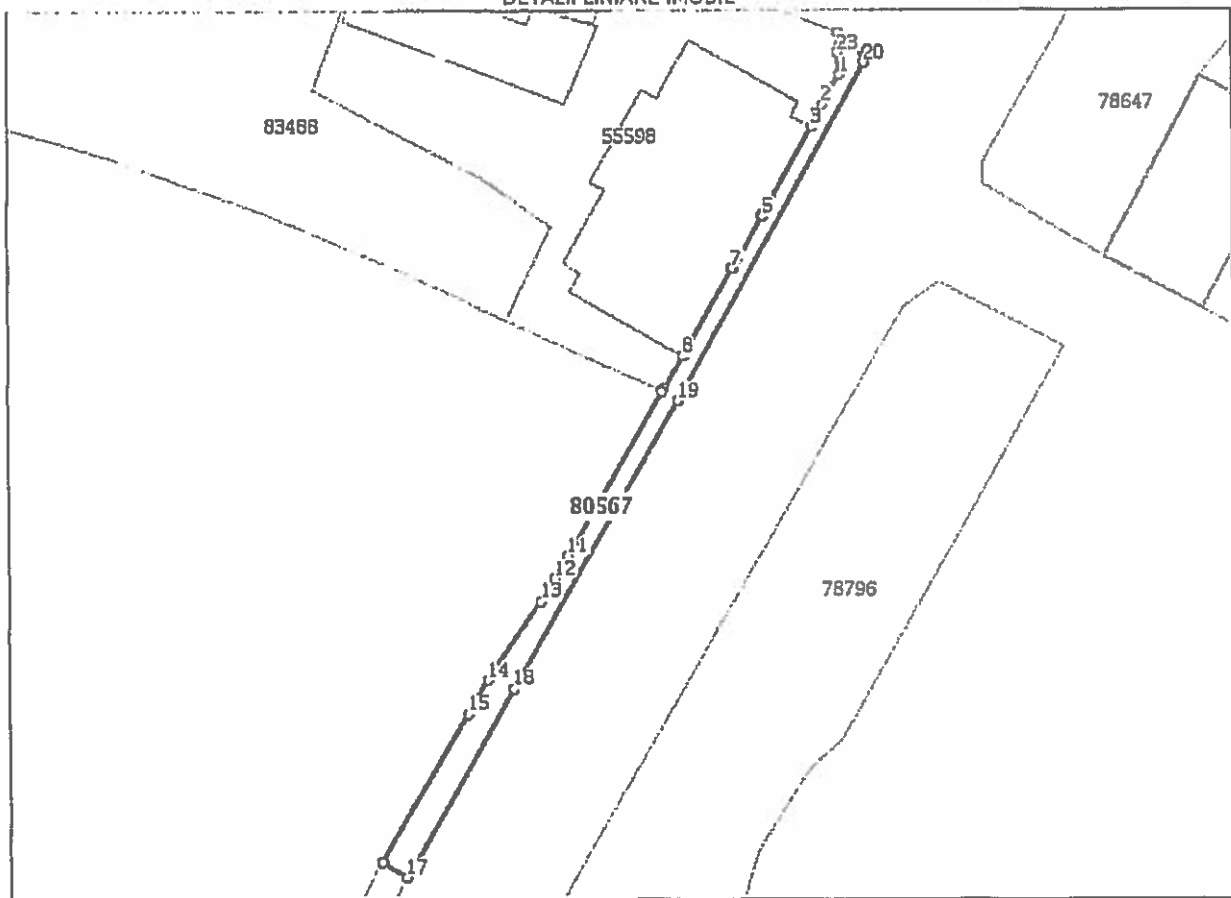

Date referitoare la teren

Nr Crt	Categorie folosință	Intra vilan	Suprafața (mp)	Tarla	Parcelă	Nr. topo	Observații / Referințe
1	drum	DA	210	-	-	-	Spatiu verde stradal

Lungime Segmente

1) Valorile lungimilor segmentelor sunt obținute din proiecție în plan.

Punct început	Punct sfârșit	Lungime segment (m)
1	2	3.58
3	4	10.458
5	6	6.425
7	8	10.537
9	10	0.3
11	12	2.8

Punct început	Punct sfârșit	Lungime segment (m)
2	3	2.639
4	5	0.191
6	7	0.191
8	9	3.887
10	11	19.859
12	13	2.8

Punct început	Punct sfârșit	Lungime segment (m)
13	14	9.957
15	16	17.925
17	18	22.776
19	20	40.4
21	22	2.662
23	1	2.287

Punct început	Punct sfârșit	Lungime segment (m)
14	15	4.128
16	17	3.027
18	19	34.604
20	21	1.487
22	23	2.055

** Lungimile segmentelor sunt determinate în planul de proiecție Stereo 70 și sunt rotunjite la 1 milimetru.
 *** Distanța dintre puncte este formată din segmente cumulate ce sunt mai mici decât valoarea 1 milimetru.

Extrasul de carte funciară generat prin sistemul informatic integrat al ANCPI conține informațiile din cartea funciară active la data generării. Acesta este valabil în condițiile prevăzute de art. 7 din Legea nr. 455/2001, coroborat cu art. 3 din O.U.G. nr. 41/2016, exclusiv în mediul electronic, pentru activități și procese administrative prevăzute de legislația în vigoare. Valabilitatea poate fi extinsă și în forma fizică a documentului, fără semnătură olografă, cu acceptul expres sau procedural al instituției publice ori entității care a solicitat prezentarea acestui extras.

Verificarea corectitudinii și realității informațiilor conținute de document se poate face la adresa www.ancpi.ro/verificare, folosind codul de verificare online disponibil în antet. Codul de verificare este valabil 30 de zile calendaristice de la momentul generării documentului.

Data și ora generării,

22/04/2019, 10:58

BUTA AURORA
REFERENT





Oficiul de Cadastru și Publicitate Imobiliară BISTRITA-NASAUD
Biroul de Cadastru și Publicitate Imobiliară Bistrita

Nr. cerere	22674
Ziua	22
Luna	04
Anul	2019

EXTRAS DE CARTE FUNCİARĂ PENTRU INFORMARE

Carte Funciară Nr. /8649 Bistrita



Cod verificare
100069172999

A. Partea I. Descrierea imobilului

TEREN Intravilan

Adresa: Loc. Unirea, Jud. Bistrita Nasaud

Nr. Crt	Nr. cadastral Nr. topografic	Suprafața* (mp)	Observații / Referințe
A1	78649	1.814	Teren neimpregmuit;

B. Partea II. Proprietari și acte

Înscrieri privitoare la dreptul de proprietate și alte drepturi reale	Referințe
51530 / 16/11/2016	
Act Normativ nr. 527, din 02/06/2010 emis de Guvernul Romaniei; Act Administrativ nr. 108825, din 14/11/2016 emis de Municipiul Bistrita;	
B1	A1 / B.2
Intabulare, drept de PROPRIETATE, dobandit prin Lege, cota actuala 1/1 1) MUNICIPIUL BISTRITA, -domeniul public	

C. Partea III. SARCINI .

Inscrieri privind dezmembrămintele dreptului de proprietate, drepturi reale de garanție și sarcini	Referințe
NU SUNT	

Extrasul de carte funciara nu a
suferit modificari de la data eliberarii

DIRECTOR EXECUTIV
MARINA VASILE



Anexa Nr. 1 La Partea I

Teren

Nr cadastral	Suprafața (mp)*	Observații / Referințe
78649	1.814	

* Suprafața este determinată în planul de proiecție Stereo 70.

DETALII LINIARE IMOBIL

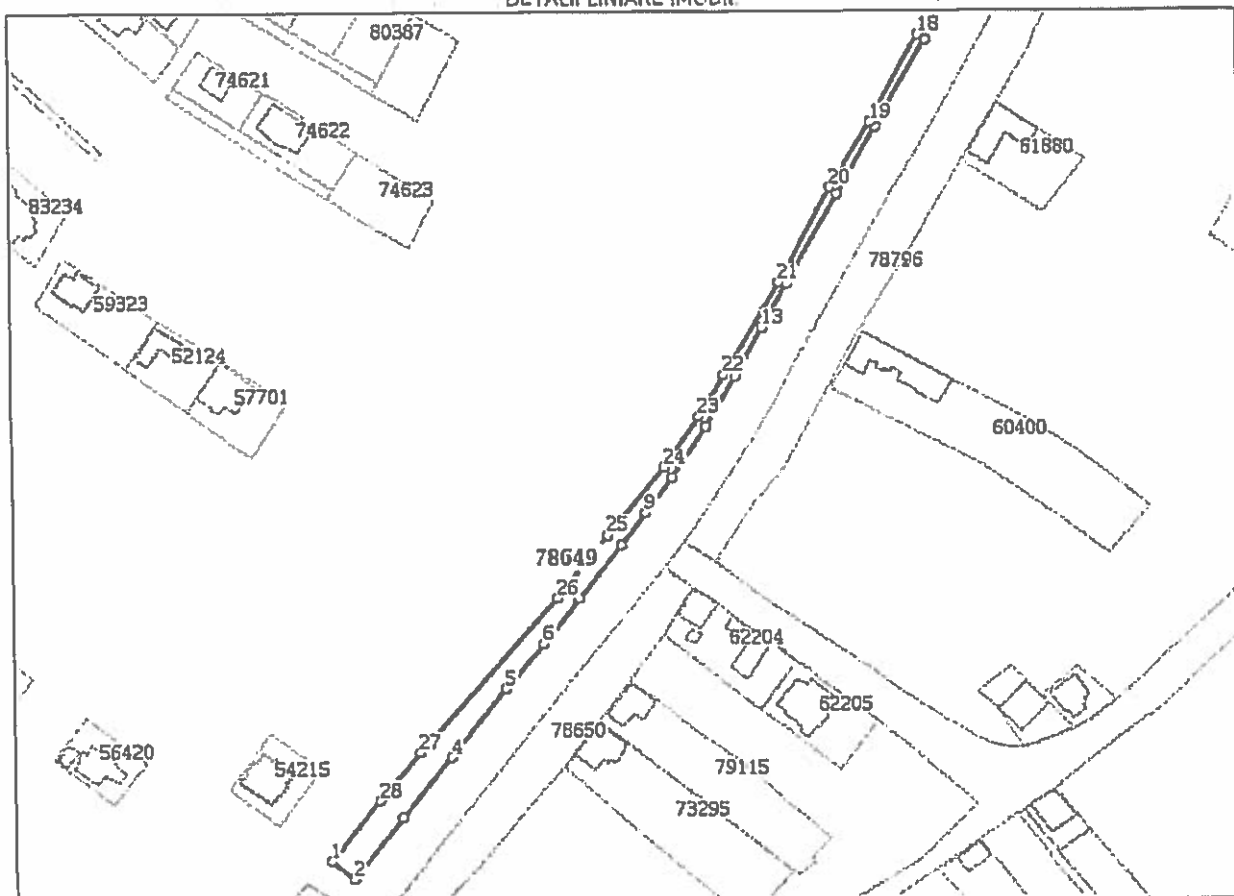

Date referitoare la teren

Nr Crt	Categorie folosință	Intra vilan	Suprafața (mp)	Tarla	Parcelă	Nr. topo	Observații / Referințe
1	drum	DA	1.814	-	-	-	Spatlu verde stradal.

Lungime Segmente

1) Valorile lungimilor segmentelor sunt obținute din proiecție în plan.

Punct început	Punct sfârșit	Lungime segment (m)
1	2	9.644
3	4	26.426
5	6	19.772
7	8	22.853
9	10	15.007
11	12	19.535

Punct început	Punct sfârșit	Lungime segment (m)
2	3	26.862
4	5	29.9
6	7	19.608
8	9	13.877
10	11	20.749
12	13	18.905

Punct început	Punct sfârșit	Lungime segment (m)	Punct început	Punct sfârșit	Lungime segment (m)
13	14	17.293	14	15	34.715
15	16	26.387	16	17	34.068
17	18	3.027	18	19	33.771
19	20	25.953	20	21	36.708
21	22	36.514	22	23	16.497
23	24	21.019	24	25	29.763
25	26	27.512	26	27	69.999
27	28	21.43	28	1	26.603

** Lungimile segmentelor sunt determinate în planul de proiecție Stereo 70 și sunt rotunjite la 1 milimetru.

*** Distanța dintre puncte este formată din segmente cumulate ce sunt mai mici decât valoarea 1 milimetru.

Extrasul de carte funciară generat prin sistemul informatic integrat al ANCPI conține informațiile din cartea funciară active la data generării. Acesta este valabil în condițiile prevăzute de art. 7 din Legea nr. 455/2001, coroborat cu art. 3 din O.U.G. nr. 41/2016, exclusiv în mediul electronic, pentru activități și procese administrative prevăzute de legislația în vigoare. Valabilitatea poate fi extinsă și în forma fizică a documentului, fără semnătură olografă, cu acceptul expres sau procedural al instituției publice ori entității care a solicitat prezentarea acestui extras.

Verificarea corectitudinii și realității informațiilor conținute de document se poate face la adresa www.ancpi.ro/verificare, folosind codul de verificare online disponibil în antet. Codul de verificare este valabil 30 de zile calendaristice de la momentul generării documentului.

Data și ora generării,

22/04/2019, 11:00

BUTA AURORA
REFERENT





Oficiul de Cadastru și Publicitate Imobiliară BISTRITA-NASAUD
Biroul de Cadastru și Publicitate Imobiliară Bistrita

EXTRAS DE CARTE FUNCİARĂ PENTRU INFORMARE

Carte Funciară Nr. 78648 Bistrita

Nr. cerere	22677
Ziua	22
Luna	04
Anul	2019



Cod verificare
100069171969

A. Partea I. Descrierea imobilului

TEREN Intravilan

Adresa: Loc. Unirea, Jud. Bistrita Nasaud

Nr. Crt	Nr. cadastral Nr. topografic	Suprafața* (mp)	Observații / Referințe
A1	78648	4.794	Teren neimpregmuit;

B. Partea II. Proprietari și acte

Înscrieri privitoare la dreptul de proprietate și alte drepturi reale	Referințe
51536 / 16/11/2016	
Act Normativ nr. Hotararea de Guvern nr. 527, din 02/06/2010 emis de Guvernul Romaniei;	
B1	Intabulare, drept de PROPRIETATE domeniul public, dobandit prin Lege, cota actuala 1/1 1) MUNICIPIUL BISTRITA, CIF:4347569

C. Partea III. SARCINI .

Înscrieri privind dezmembrămintele dreptului de proprietate, drepturi reale de garanție și sarcini	Referințe
NU SUNT	

*Extrasul de carte funciara nu a suferit
modificari de la data eliberarii*

*DIRECTOR EXECUTIV
VASILE MARINA*



Teren

Nr cadastral	Suprafața (mp)*	Observații / Referințe
78648	4.794	

* Suprafața este determinată în planul de proiecție Stereo 70.

DETALII LINIARE IMOBIL

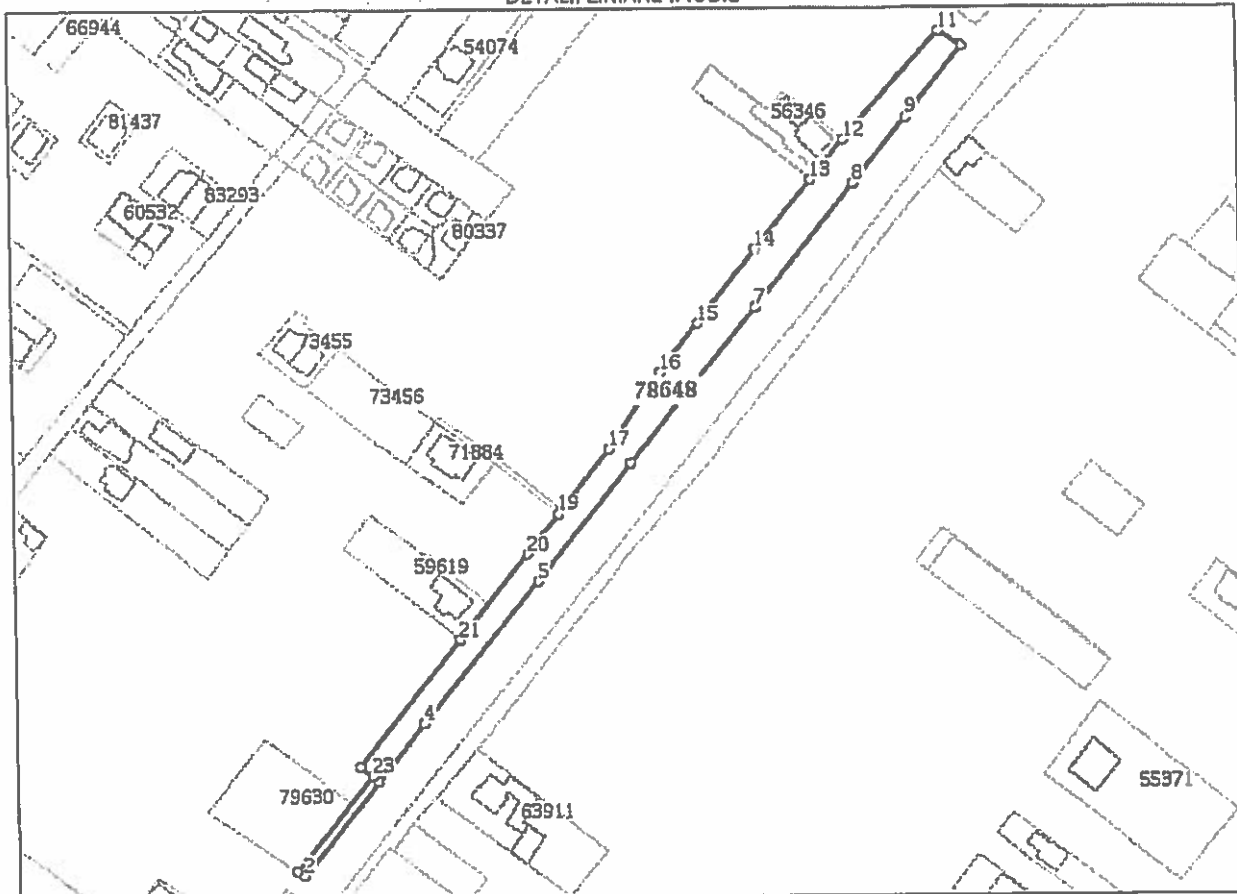

Date referitoare la teren

Nr Crt	Categorie folosință	Intra vilan	Suprafața (mp)	Tarla	Parcelă	Nr. topo	Observații / Referințe
1	drum	DA	4.794	-	-	-	Spatiu verde stradal.

Lungime Segmente

1) Valorile lungimilor segmentelor sunt obținute din proiecție în plan.

Punct început	Punct sfârșit	Lungime segment (m)
1	2	3.51
3	4	30.243
5	6	61.526
7	8	64.415
9	10	36.844
11	12	59.0

Punct început	Punct sfârșit	Lungime segment (m)
2	3	48.802
4	5	74.373
6	7	81.126
8	9	34.659
10	11	11.236
12	13	20.951

Punct început	Punct sfârșit	Lungime segment (m)
13	14	36.16
15	16	25.467
17	18	31.628
19	20	20.778
21	22	66.200
23	1	49.79

Punct început	Punct sfârșit	Lungime segment (m)
14	15	38.455
16	17	37.523
18	19	1.794
20	21	44.315
22	23	6.441

** Lungimile segmentelor sunt determinate în planul de proiecție Stereo 70 și sunt rotunjite la 1 milimetru.
 *** Distanța dintre puncte este formată din segmente cumulate ce sunt mai mici decât valoarea 1 milimetru.

Extrasul de carte funciară generat prin sistemul informatic integrat al ANCPİ conține informațiile din cartea funciară active la data generării. Acesta este valabil în condițiile prevăzute de art. 7 din Legea nr. 455/2001, coroborat cu art. 3 din O.U.G. nr. 41/2016, exclusiv în mediul electronic, pentru activități și procese administrative prevăzute de legislația în vigoare. Valabilitatea poate fi extinsă și în forma fizică a documentului, fără semnătură olografă, cu acceptul expres sau procedural al instituției publice ori entității care a solicitat prezentarea acestui extras.

Verificarea corectitudinii și realității informațiilor conținute de document se poate face la adresa www.ancpi.ro/verificare, folosind codul de verificare online disponibil în antet. Codul de verificare este valabil 30 de zile calendaristice de la momentul generării documentului.

Data și ora generării,

22/04/2019, 11:01

BUTA AURORA

REPREZENTANT





Oficiul de Cadastru și Publicitate Imobiliară BISTRITA-NASAUD
Biroul de Cadastru și Publicitate Imobiliară Bistrita

EXTRAS DE CARTE FUNCİARĂ PENTRU INFORMARE

Carte Funciară Nr. 78647 Bistrita

Nr. cerere	22680
Ziua	22
Luna	04
Anul	2019



Cod verificare
100009172541

A. Partea I. Descrierea imobilului

TEREN Intravilan

Adresa: Loc. Unirea, Jud. Bistrita Nasaud

Nr. Crt	Nr. cadastral Nr. topografic	Suprafața* (mp)	Observații / Referințe
A1	78647	5.220	Teren neimprejmuț;

B. Partea II. Proprietari și acte

Înscrieri privitoare la dreptul de proprietate și alte drepturi reale	Referințe
51549 / 16/11/2016	
Act Normativ nr. Hotarea de Guvern nr. 527, din 02/06/2010 emis de Guvernul Romaniei; Act Administrativ nr. 108821, din 14/11/2016 emis de Primaria mun. Bistrita;	
B1	A1
Intabulare, drept de PROPRIETATE, dobandit prin Lege, cota actuala 1/1	
1) MUNICIPIUL BISTRITA, CIF:4347569, -domeniul public	

C. Partea III. SARCINI .

Inscrieri privind dezmembrămintele dreptului de proprietate, drepturi reale de garanție și sarcini	Referințe
NU SUNT	

*Extrasul de carte funciara nu a suferit
modificari de la data eliberării*

DIRECTOR EXECUTIV
VASILE MARINA



Teren

Nr cadastral	Suprafața (mp)*	Observații / Referințe
78647	5.220	

* Suprafața este determinată în planul de proiecție Stereo 70.

DETALII LINIAR IMOBIL

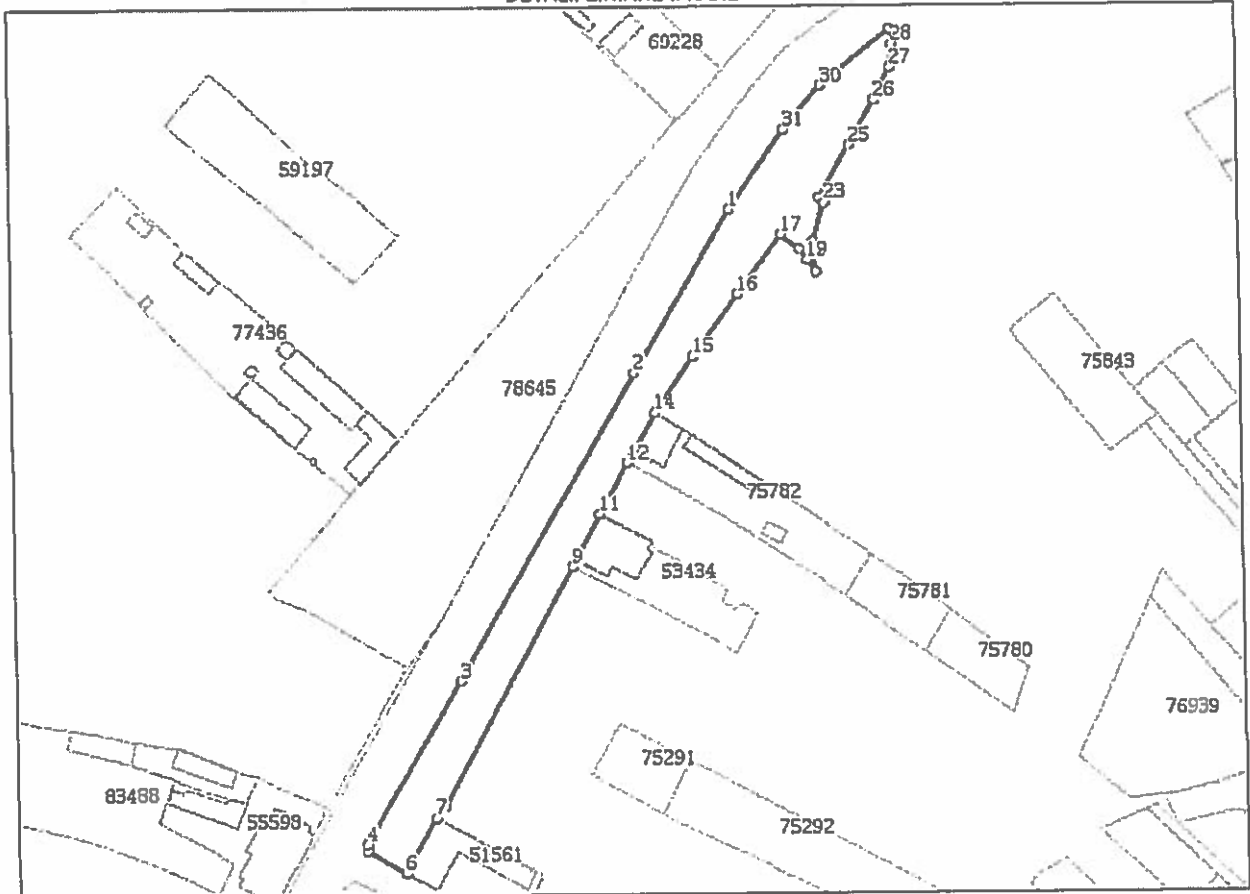

Date referitoare la teren

Nr Crt	Categorie folosință	Intra vilan	Suprafața (mp)	Taria	Parcelă	Nr. topo	Observații / Referințe
1	drum	DA	5.220	-	-	-	Spatiu verde stradal.

Lungime Segmente

1) Valorile lungimilor segmentelor sunt obținute din proiecție în plan.

Punct început	Punct sfârșit	Lungime segment (m)
1	2	64.039
3	4	63.809
5	6	14.654
7	8	5.512
9	10	2.581
11	12	19.647

Punct început	Punct sfârșit	Lungime segment (m)
2	3	119.534
4	5	2.365
6	7	21.265
8	9	91.597
10	11	17.55
12	13	4.046

Punct început	Punct sfârșit	Lungime segment (m)
13	14	15.071
15	16	26.233
17	18	7.903
19	20	4.844
21	22	1.175
23	24	2.246
25	26	17.234
27	28	7.784
29	30	30.175
31	1	32.825

Punct început	Punct sfârșit	Lungime segment (m)
14	15	22.99
16	17	24.946
18	19	4.576
20	21	8.88
22	23	13.81
24	25	20.365
26	27	12.375
28	29	5.186
30	31	19.576

** Lungimile segmentelor sunt determinate în planul de proiecție Stereo 70 și sunt rotunjite la 1 milimetru.

*** Distanța dintre puncte este formată din segmente cumulate ce sunt mai mici decât valoarea 1 milimetru.

Extrasul de carte funciară generat prin sistemul informatic integrat al ANCPİ conține informațiile din cartea funciară active la data generării. Acesta este valabil în condițiile prevăzute de art. 7 din Legea nr. 455/2001, coroborat cu art. 3 din O.U.G. nr. 41/2016, exclusiv în mediul electronic, pentru activități și procese administrative prevăzute de legislația în vigoare. Valabilitatea poate fi extinsă și în forma fizică a documentului, fără semnătură olografă, cu acceptul expres sau procedural al instituției publice ori entității care a solicitat prezentarea acestui extras.

Verificarea corectitudinii și realității informațiilor conținute de document se poate face la adresa www.ancpi.ro/verificare, folosind codul de verificare online disponibil în anet. Codul de verificare este valabil 30 de zile calendaristice de la momentul generării documentului.

Data și ora generării,

22/04/2019, 11:03

BUTA AURORA
REFERENT

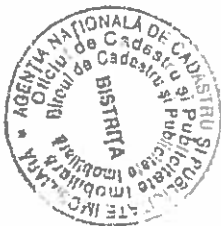



Oficiul de Cadastru și Publicitate Imobiliară BISTRITA-NASAUD
Biroul de Cadastru și Publicitate Imobiliară Bistrita

Nr. cerere	22684
Ziua	22
Luna	04
Anul	2019

EXTRAS DE CARTE FUNCİARĂ PENTRU INFORMARE

Carte Funciară Nr. 78796 Bistrita



A. Partea I. Descrierea imobilului

TEREN Intravilan

Adresa: Loc. Unirea, Jud. Bistrita Nasaud

Nr. Crt	Nr. cadastral Nr. topografic	Suprafața* (mp)	Observații / Referințe
A1	78796	3.997	Teren nelmprejmuit;

B. Partea II. Proprietari și acte

Înscrieri privitoare la dreptul de proprietate și alte drepturi reale	Referințe
51556 / 16/11/2016 Act Normativ nr. Hotararea de Guvern nr. 527, din 02/06/2010 emis de Guvernul Romaniei; Act Administrativ nr. 108813, din 14/11/2016 emis de Primaria municipiului Bistrita;	
B1 1/1 1) MUNICIPIULUI BISTRITA, CIF:4347569, domeniu public	A1
20788 / 26/04/2018 Act Administrativ nr. Extras cf 78796, din 23/12/2016 emis de OCPI Bistrita-Nasaud; Act Administrativ nr. Adresa nr. 34458, din 26/04/2018 emis de Primaria Municipiului Bistrita; Act Normativ nr. Hotarare de Guvern nr. 527, din 02/06/2010 emis de Guvernul Romaniei;	
B2 se noteaza actualizarea datelor cu privire la imobil in sensul majorarii suprafetei de la 3765 mp la 3997 mp	A1

C. Partea III. SARCINI .

Înscrieri privind dezmembrămintele dreptului de proprietate, drepturi reale de garanție și sarcini	Referințe
NU SUNT	

Extrasul de carte funciară nu a suferit
modificări de la data eliberării

Director Executiv

VĂDILE MARINA



Teren

Nr cadastral	Suprafața (mp)*	Observații / Referințe
78796	3.997	

* Suprafața este determinată în planul de proiecție Stereo 70.

DETALII LINIARE IMOBIL

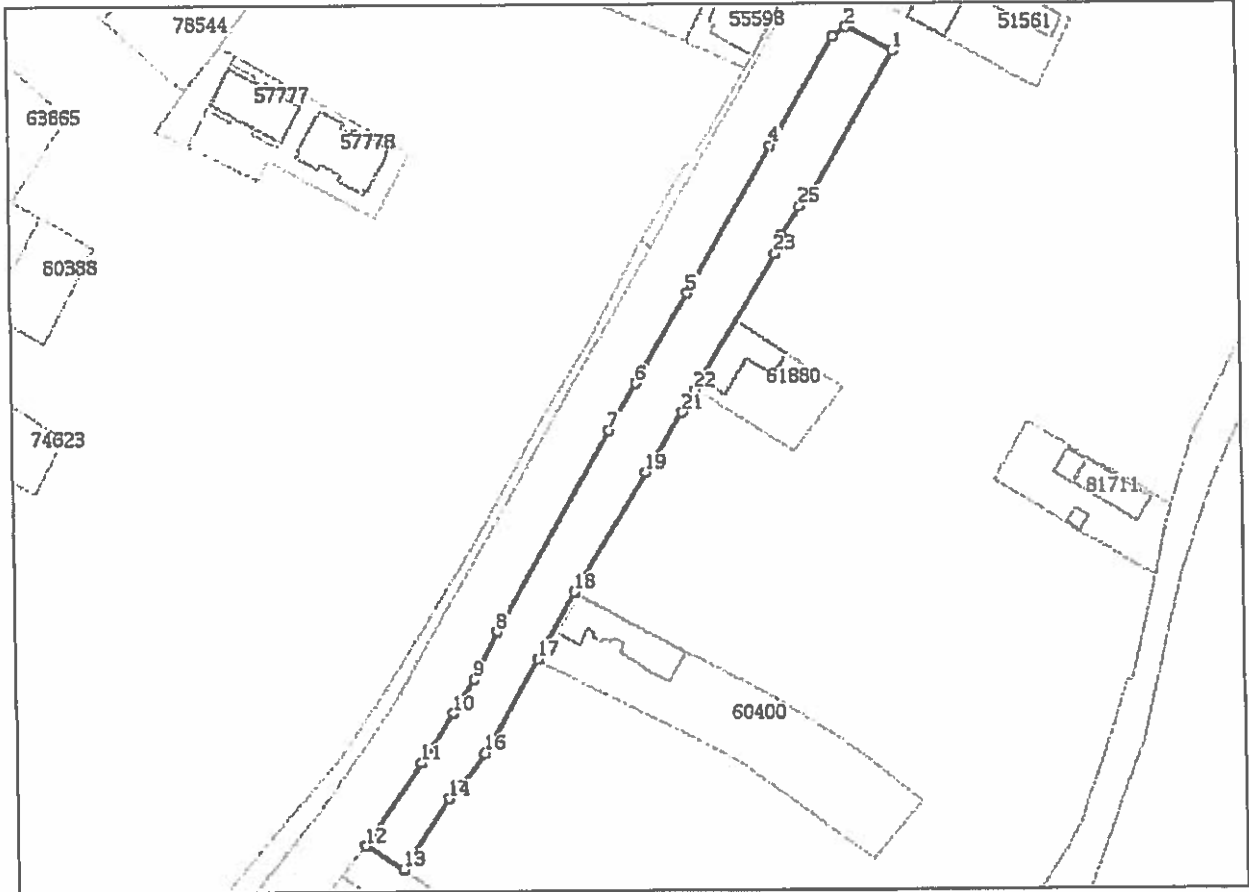

Date referitoare la teren

Nr Crt	Categorie folosință	Intra vilan	Suprafața (mp)	Tarla	Parcelă	Nr. topo	Observații / Referințe
1	drum	DA	3.997	-	-	-	Spatiu verde stradal.

Lungime Segmente

1) Valorile lungimilor segmentelor sunt obținute din proiecție în plan.

Punct început	Punct sfârșit	Lungime segment (m)
1	2	14.729
3	4	35.924
5	6	29.663
7	8	65.822
9	10	11.256
11	12	28.199

Punct început	Punct sfârșit	Lungime segment (m)
2	3	4.669
4	5	48.173
6	7	15.488
8	9	15.094
10	11	16.922
12	13	12.479

Punct început	Punct sfârșit	Lungime segment (m)	Punct început	Punct sfârșit	Lungime segment (m)
13	14	24.064	14	15	4.584
15	16	11.818	16	17	30.883
17	18	21.726	18	19	39.896
19	20	4.533	20	21	15.498
21	22	7.154	22	23	45.197
23	24	5.398	24	25	9.98
25	26	4.418	26	1	47.385

** Lungimile segmentelor sunt determinate în planul de proiecție Stereo 70 și sunt rotunjite la 1 milimetru.

*** Distanța dintre puncte este formată din segmente cumulate ce sunt mai mici decât valoarea 1 milimetru.

Extrasul de carte funciară generat prin sistemul informatic integrat al ANCPİ conține informațiile din cartea funciară active la data generării. Acesta este valabil în condițiile prevăzute de art. 7 din Legea nr. 455/2001, coroborat cu art. 3 din O.U.G. nr. 41/2016, exclusiv în mediul electronic, pentru activități și procese administrative prevăzute de legislația în vigoare. Valabilitatea poate fi extinsă și în forma fizică a documentului, fără semnătură olografă, cu acceptul expres sau procedural al instituției publice ori entității care a solicitat prezentarea acestui extras.

Verificarea corectitudinii și realității informațiilor conținute de document se poate face la adresa www.ancpi.ro/verificare, folosind codul de verificare online disponibil în antet. Codul de verificare este valabil 30 de zile calendaristice de la momentul generării documentului.

Data și ora generării,

22/04/2019, 11:04

BUTA AURORA
REFERENT





Oficiul de Cadastru și Publicitate Imobiliară BISTRITA-NASAUD
Biroul de Cadastru și Publicitate Imobiliară Bistrita

Nr. cerere	22688
Ziua	22
Luna	04
Anul	2019

EXTRAS DE CARTE FUNCİARĂ PENTRU INFORMARE

Carte Funciară Nr. 78650 Bistrita



A. Partea I. Descrierea imobilului

TEREN Intravilan

Adresa: Loc. Unirea, Jud. Bistrita Nasaud

Nr. Crt	Nr. cadastral Nr. topografic	Suprafața* (mp)	Observații / Referințe
A1	78650	5.303	Teren nelmprejmuit;

B. Partea II. Proprietari și acte

Înscrieri privitoare la dreptul de proprietate și alte drepturi reale	Referințe
51561 / 16/11/2016	
Act Normativ nr. Hotararea de Guvern nr. 527, din 02/06/2010 emis de Guvernul Romaniei; Act Administrativ nr. 108289, din 10/11/2016 emis de Primaria Municipiului Bistrita;	
B1	A1
Intabulare, drept de PROPRIETATE, dobandit prin Lege, cota actuala 1/1 1) MUNICIPIULUI BISTRITA, CIF:4347569, domeniul public	

C. Partea III. SARCINI .

Inscrieri privind dezmembrămintele dreptului de proprietate, drepturi reale de garanție și sarcini	Referințe
NU SUNT	

Extrasul de carte funciară nu a suferit
modificări de la data eliberării

DIRECTOR EXECUTIV
VASILE MARINA



Anexa Nr. 1 La Partea I

Teren

Nr cadastral	Suprafața (mp)*	Observații / Referințe
78650	5.303	

* Suprafața este determinată în planul de proiecție Stereo 70.

DETALII LINIAR ÎMODII

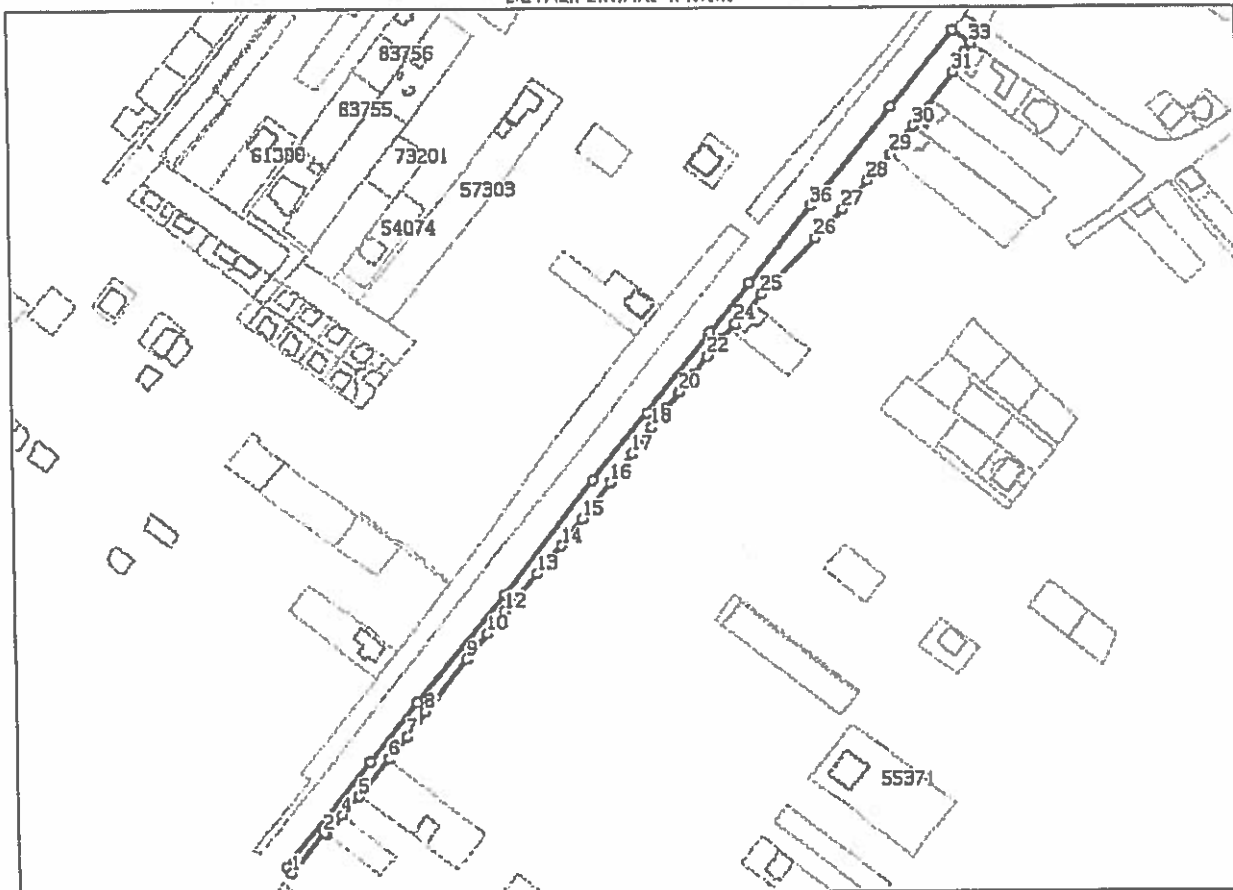

Date referitoare la teren

Nr Crt	Categorie folosință	Intra vilan	Suprafața (mp)	Tarla	Parcelă	Nr. topo	Observații / Referințe
1	drum	DA	5.303	-	-	-	Spatiu verde stradal.

Lungime Segmente

1) Valorile lungimilor segmentelor sunt obținute din proiecție în plan.

Punct început	Punct sfârșit	Lungime segment	Punct început	Punct sfârșit	Lungime segment	Punct început	Punct sfârșit	Lungime segment
1	2	28.215	2	3	1.55	3	4	13.51
4	5	13.994	5	6	26.07	6	7	15.62
7	8	17.612	8	9	36.56	9	10	17.901
10	11	8.037	11	12	7.69	12	13	27.132
13	14	20.337	14	15	18.663	15	16	25.237
16	17	20.161	17	18	18.105	18	19	13.05
19	20	11.752	20	21	10.878	21	22	13.871
22	23	12.049	23	24	11.295	24	25	22.063

Punct început	Punct sfârșit	Lungime segment	Punct început	Punct sfârșit	Lungime segment	Punct început	Punct sfârșit	Lungime segment
25	26	42.247	26	27	22.05	27	28	20.897
28	29	19.555	29	30	19.5	30	31	36.853
31	32	12.619	32	33	6.129	33	34	12.133
34	35	54.282	35	36	70.249	36	37	54.274
37	38	34.482	38	39	55.819	39	40	47.969
40	41	78.86	41	42	76.694	42	43	41.317
43	44	73.597	44	1	4.143			

** Lungimile segmentelor sunt determinate în planul de proiecție Stereo 70 și sunt rotunjite la 1 milimetru.

*** Distanța dintre puncte este formată din segmente cumulate ce sunt mai mici decât valoarea 1 milimetru.

Extrasul de carte funciară generat prin sistemul informatic integrat al ANCPI conține informațiile din cartea funciară active la data generării. Acesta este valabil în condițiile prevăzute de art. 7 din Legea nr. 455/2001, coroborat cu art. 3 din O.U.G. nr. 41/2016, exclusiv în mediul electronic, pentru activități și procese administrative prevăzute de legislația în vigoare. Valabilitatea poate fi extinsă și în forma fizică a documentului, fără semnătură olografă, cu acceptul expres sau procedural al instituției publice ori entității care a solicitat prezentarea acestui extras.

Verificarea corectitudinii și realității informațiilor conținute de document se poate face la adresa www.ancpi.ro/verificare, folosind codul de verificare online disponibil în anet. Codul de verificare este valabil 30 de zile calendaristice de la momentul generării documentului.

Data și ora generării,

22/04/2019, 11:05

BUTA AURORA
REFERENT

