

CALEA MOLDOVEI

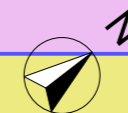

**PLAN URBANISTIC ZONAL**  
**CONSTRUIRE ANSAMBLU DE LOCUINȚE COLECTIVE**  
**ÎN REGIM DE ÎNĂLȚIME D+P+4E+2ER ȘI AMENAJĂRI**  
**EXTERIOARE.**

**LEGENDA**

- Zona studiata (S=6 216 mp)  
C.F. nr. 85313, Nr. CAD 85313= 6216 mp
- IMOBILE INVECINATE EXISTENTE
- LIMITA PARCELA
- LIMITA PROFIL TRANSVERSAL P12
- TEREN AFLAT IN PROPRIETATE PUBLICA DE INTERES NATIONAL
- TEREN AFLAT IN PROPRIETATE PUBLICA DE INTERES LOCAL
- TEREN PROPRIETATE PRIVATA DE INTERES JUDETEAN/LOCAL
- TEREN PROPRIETATE PRIVATA A PERSONELOR FIZICE / JURIDICE
- LIMITA EXTERIOARA REȚEA DE INALTA TENSIUNE
- Acces carosabil
- Acces parcare

**PROFIL STR. GRANICERILOR**    **PROFIL PUG -P12**

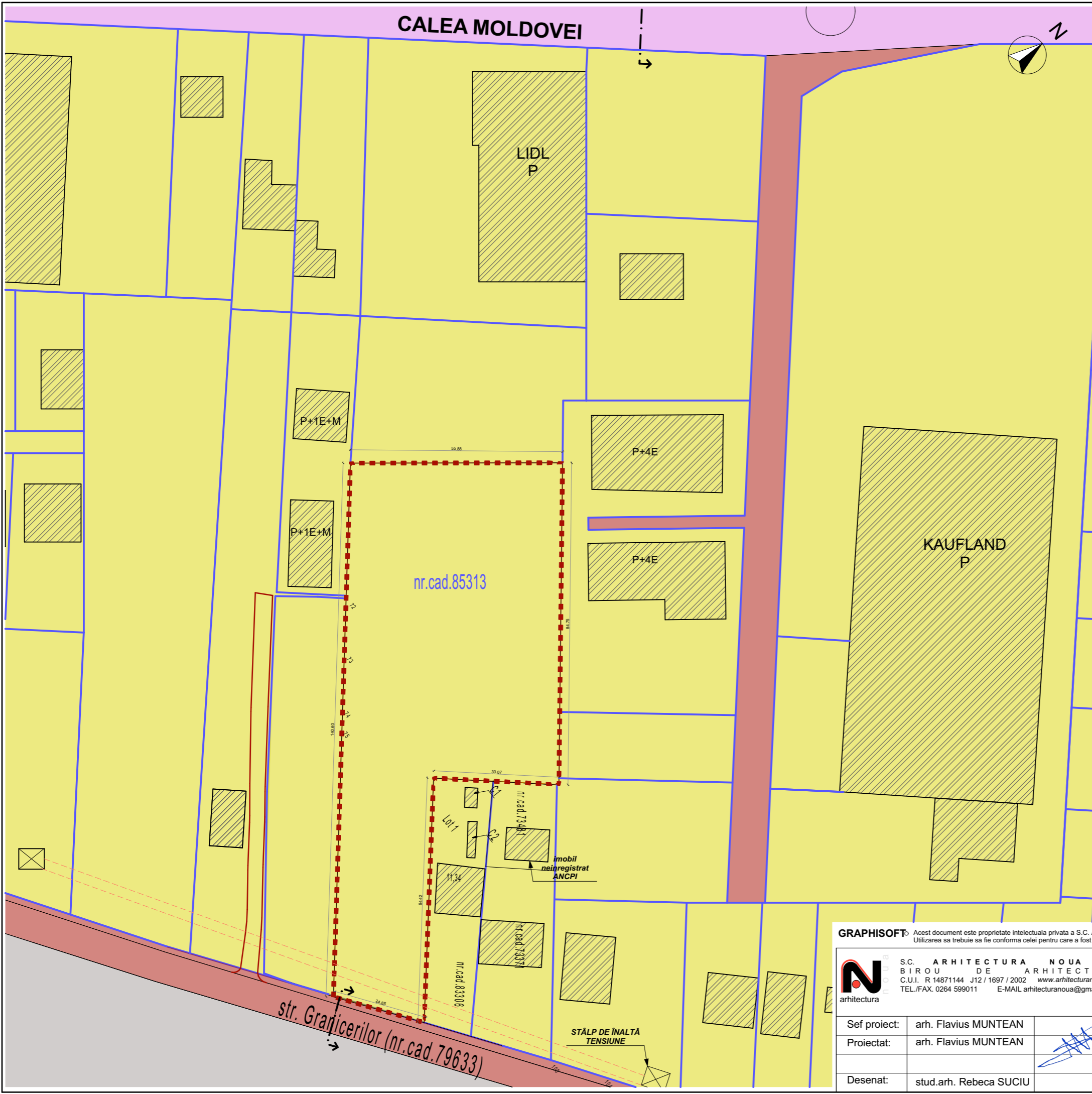
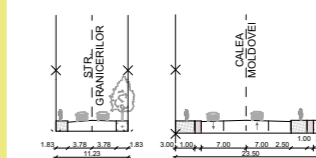

nr.cad.85313

str. Grănicerilor (nr.cad.79633)



**GRAPHISOFT:** Acest document este proprietate intelectuală privată a S.C. ARHITECTURA NOUA S.R.L. și nu poate fi folosit transmis sau reprodus, total sau parțial, fără autorizarea expresă. Utilizarea sa trebuie să fie conformă celei pentru care a fost eliberat. Documentul este valabil numai cu semnăturile și stampila în original, de culoare albastru. ©2020 ARHITECTURA NOUA L.S.

 S.C. ARHITECTURA NOUA S.R.L. BIROU DE ARHITECTURA C.U.I. R 14871144 J12 / 1697 / 2002 www.arhitecturanoua.ro TEL./FAX. 0264 599011 E-MAIL arhitecturanoua@gmail.com	Initiator: S.C. BETLAR CONSTRUCT S.R.L. str. Cascadei, nr.15, mun.Bistrița, jud. Bistrița-Năsăud	Nr. proiect: 308/19/2019
	Obiectiv: CONSTRUIRE ANSAMBLU DE LOCUINȚE COLECTIVE ÎN REGIM DE ÎNĂLȚIME D+P+4E+2ER ȘI AMENAJĂRI EXTERIOARE	Amplasament: str. Grănicerilor, 19A, mun. Bistrița, jud. Bistrița-Năsăud.
Sef proiect: arh. Flavius MUNTEAN Proiectat: arh. Flavius MUNTEAN Desenat: stud.arh. Rebeca SUCIU	Scara: 1:1000 Data: Iulie. 2020	Denumirea planșei: <b>PROPRIETATE ASUPRA TERENULUI</b> A.03