ÎNCADRARE PE SUPORT FOTOGRAFIC 1:5 000

ÎNCADRARE IN P.U.G. / UTR 1:10 000

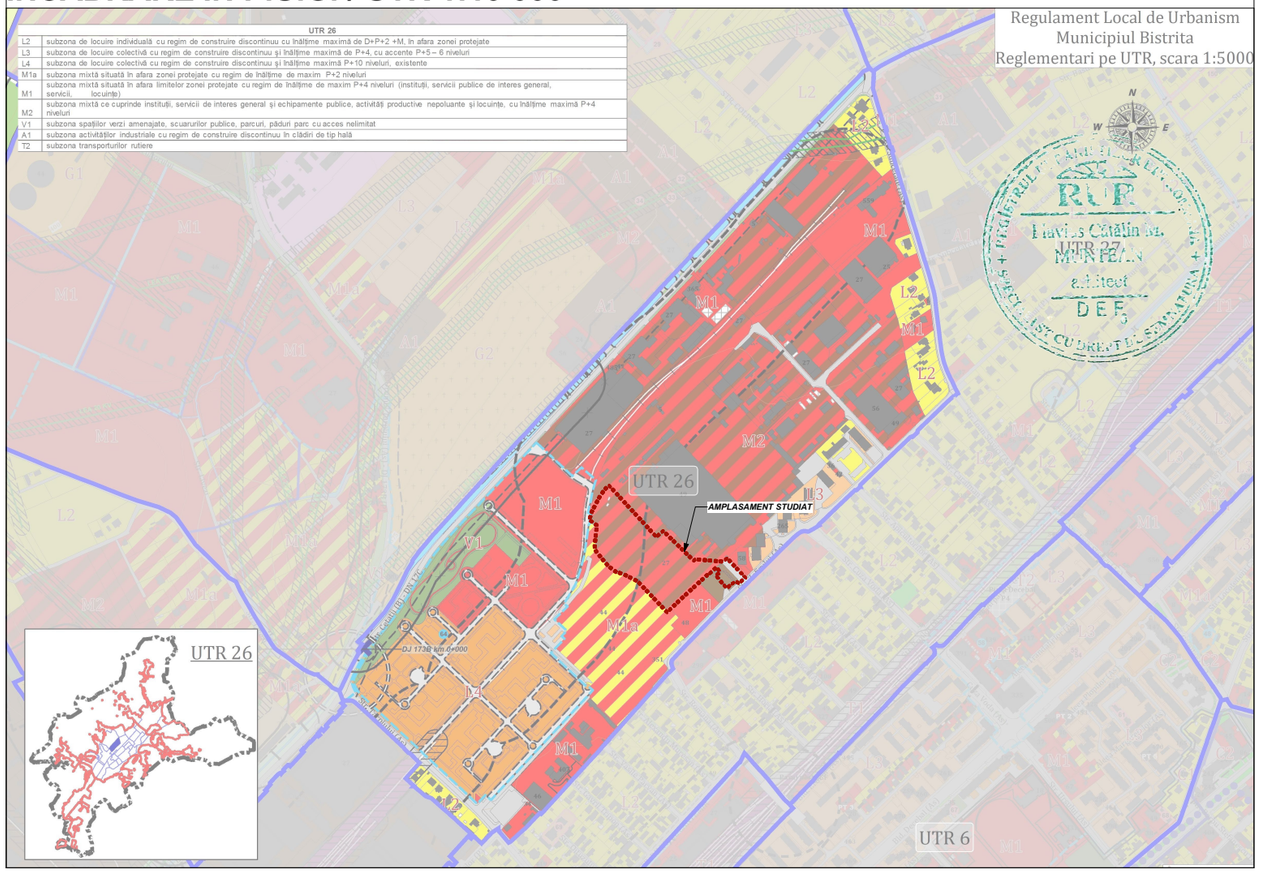

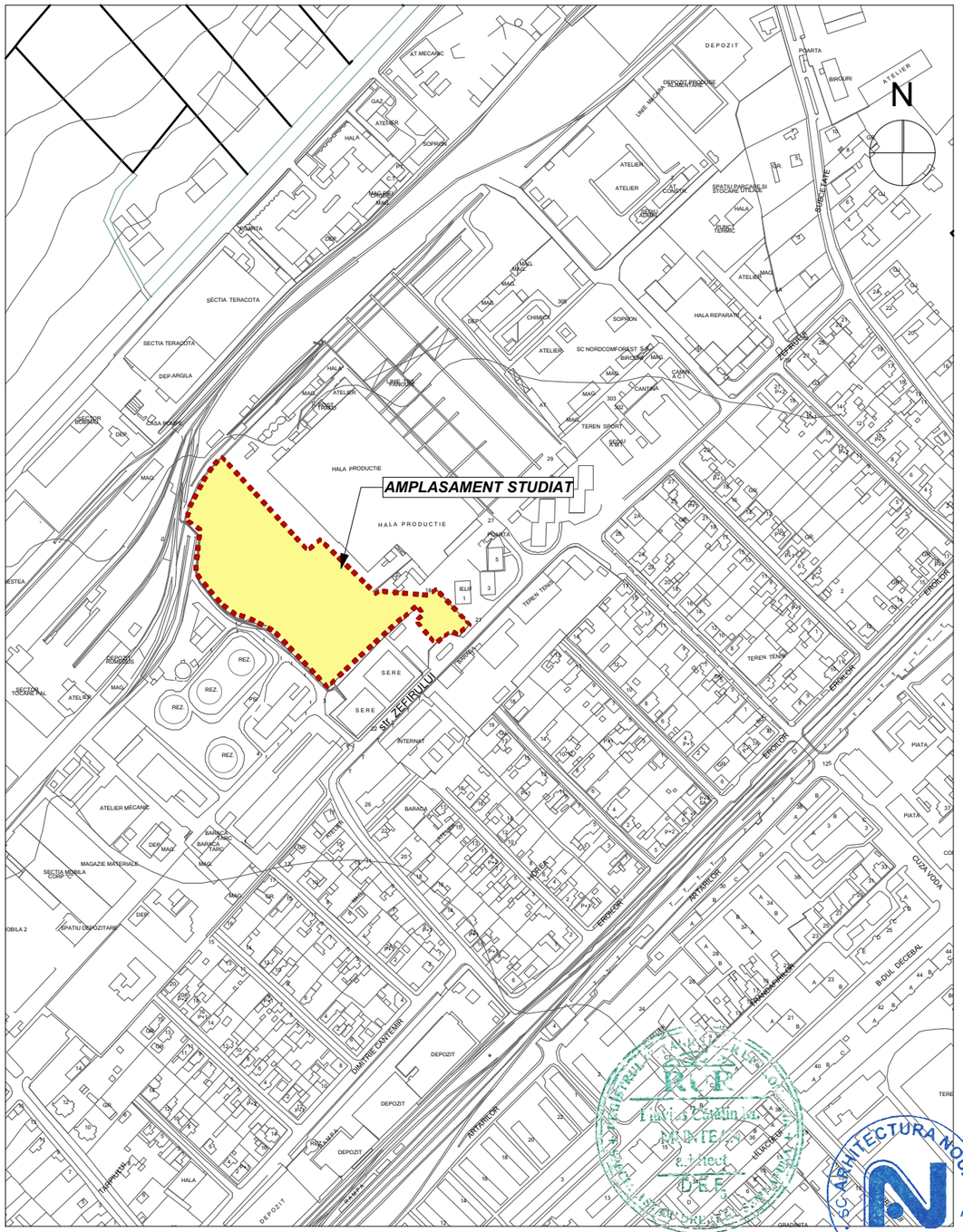

ZONA DE INTERVENȚIE S.TEREN= 19 382 mp

GRAPHISOFT® Acest document este proprietate intelectuala privata a S.C. ARHITECTURA NOUA S.R.L. si nu poate fi folosit transmis sau reprodus, total sau partial, fara autorizarea expresa. Utilizarea sa trebuie sa fie conforma celei pentru care a fost eliberat. Documentul este valabil numai cu semnaturile si stampila in original, de culoare albastra. ©2020 ARHITECTURA NOUA

L.S.

S.C. ARHITECTURA NOUA S.R.L.
BIROU DE ARHITECTURA
C.U.I. R 14871144 J12 / 1697 / 2002 www.arhitecturanoua.ro
TEL./FAX. 0264 599011 E-MAIL arhitecturanoua@gmail.com

Beneficiar: Societatea TERAPLAST S.A.
sat Sărățel, comuna Șieu-Măgheruș, DN 15A, județul Bistrița-Năsăud

Obiectiv: **P.U.Z.- CONSTRUIRE ANSAMBLU DE IMOBILE CU FUNCȚIUNI MIXTE: SPAȚII COMERCIALE, BIROURI ȘI LOCUINȚE COLECTIVE, AMENAJĂRI EXTERIOARE, CIRCULAȚII.**

Amplasament: str. Zefirului, F.N., mun. Bistrița, jud. Bistrița-Năsăud.

Nr. proiect: 315/7/2020

Faza: P.U.Z.

Sef proiect:	arh. Flavius MUNTEAN	
Proiectat:	arh. Flavius MUNTEAN	
Desenat:	arh. Rebeca SUCIU	

Scara: 1:5000

Data: Nov. 2020

Denumirea plansei:

PLAN DE ÎNCADRARE ÎN ZONĂ

Plansa nr.: A.01